QUINTETT

für

Klavier, 2 Violinen, Bratsche und Violoncell,

komponiert

von

Wilhelm Berger.

Op. 95. M. 15.—.

Eigentum des Verlegers für alle Länder
Alle Rechte vorbehalten

C. F. KAHNT NACHFOLGER, LEIPZIG,
Herzogl. Anhalt. Hof- Musikalienhandler

Lith v F M Gede Leipzig

G. SCHIRMER. THE BOSTON MUSIC CO. BOSTON, MASS.
26 & 28 WEST ST.

Ausgewählte Kompositionen
für Violine und Pianoforte
aus dem Verlage **C. F. Kahnt Nachfolger**, Leipzig.

Violin-Schule.

Neue Methodik (Secundensystem) für den Anfangsunterricht des Violinspiels

von **Goby Eberhardt.**

	Mk.
Adaïewsky, E. Berceuse Estonienne für Violine und Pianoforte	1.50
d'Adelburg, A. Op. 5. Fantaisie sur un Thème d'Anna Boléna de **G. Donizetti,** pour Violon avec Piano	3.50
— Op. 6. **Mazurka-Scherzo,** pour Violon principal avec Piano	1.—
Ashton, A. Op. 19. Rêverie für Violine und Pianoforte	2.—
Bach, Joh. Seb. Melodie zu einem Präludium aus dem Wohltemperierten Klavier von **Alex. Winterberger,** Op. 118	1.50
Banck, Erwin. Op. 9. **Marionetten.** Sechs Stücke für Violine in der ersten Lage mit Pianofortebegleitung.	
No. 1. Volkslied	1.20
„ 2. Gavotte	1.20
„ 3. Canzonetta	1.20
„ 4. Menuett	1.20
„ 5. Trauermarsch	1.20
„ 6. Walzer	1.20
— Op. 12. **II. Mazurka.** Für Violine u. Piano	1.80
Bronsart, J. v. Op. 21. **Phantasie** für Violine und Pianoforte	2.50
Chopin, Friedrich. **Nocturne** Cis moll (nachgelassenes Werk) für Violine oder Violoncello mit Begleitung des Pianoforte bearbeitet von **Richard Lange**	1.20
— Op. 58. **Largo** aus der Claviersonate (H moll). Für Pianoforte und Violine (od. Violoncello) bearbeitet von **Richard Lange**	1.80
— Op. 27. No. 2. Nocturne für Pianoforte. Für Violine und Pianoforte bearbeitet von **L. Oertling**	1.50
— Op. 29. Impromptu für Pianoforte. Für Violine und Pianoforte bearbeitet von **L. Oertling.**	1.80
— Op. 66. Phantasie-Impromptu für Pianoforte. Für Violine und Pianoforte bearbeitet von **L. Oertling**	2.—
Dessau, Bernhard. Op. 29.	
No. 1. Lied ohne Worte. Mit Begleitung des Pianoforte	1.50
„ 2. Gavotte. Mit Begleitung des Pianoforte	1.50
Eberhardt, G. Op. 86. **Melodienschule.** 20 Charakterstücke für die Violine mit Begleitung des Pianoforte in progressiver Ordnung für Anfänger, bis zur Mittelstufe die erste Lage nicht überschreitend. Heft I. No. 1. Romanze. No. 2. Polka. No. 3. Lied. No. 4. Serenade. No. 5. Melancholie. No. 6. Kleiner Walzer	2.50
— — Heft II. No. 7. Ländler. No. 8. Cavatine. No. 9. Tyrolienne. No. 10. Barcarole. No. 11. Jagdlied. No. 12. Walzer. No. 13. Lied ohne Worte. No. 14. Mazurka	3.—
— — Heft III. No. 15. Gondellied. No. 16. Aria. No. 17. Bauerntanz. No. 18. Scherzo. No. 19. Polnisch. No. 20. Spanisches Ständchen	2.50
— Op. 87. **Fünf Charakterstücke** für die Violine mit Begleitung des Pianoforte.	
No. 1. L'Inquiétude	1.—
„ 2. Mazurka caractéristique	1.—
„ 3. Au Bord d'une Source	1.25
„ 4. La Fileuse	1.—
„ 5. Le Papillon	1.—
Feigerl, Emil. Op. 5. **Suite** für Violine und Pianoforte	9.—
Förster, A. M. Op. 27. **Ein Albumblatt** für Violine mit Klavier	1.—
Fuchs, Albert. Andante sostenuto (III. Satz aus dem Streichquartett, Op. 40). Mit Begleitung des Pianoforte	1.80
Gade, Niels W. **Albumblätter.** Drei Pianofortestücke.	Mk.
— — Dieselben für das Pianoforte und Violine arrangiert von **Ferd. Hüllweck**	2.—
Grammann, Carl. Melodie. Für Violine und Pianoforte von **A. Roesel**	1.50
Herrmann, W. Op. 62. Zwei lyrische Tonstücke für Violine und Orgel. No. 1. Larghetto. No. 2. Quasi Recitativo Tempo Allegro (Album für Orgelspieler Lieferung 117)	1.50
Hille, G. Op. 32. **Vier Stücke** für Violine und Pianoforte. No. 1. Ungarisch. No. 2. Abendlied. No. 3. Balletstück. No. 4. Tanzweisen	2.—
Hoppe, Ad. Op. 2. **Caprice** für Violine mit Pianofortebegleitung	1.50
Huber, Adolf. Op. 6. **Schüler-Concertino No. 2** für Violine mit Klavierbegleitung	2.—
— Op. 8. **Schüler-Concertino No. 4** für Violine mit Klavier	1.50
— Op. 10. **Tarantella** für Violine mit Klavier	1.20
Jadassohn, S. Op. 87. **Romanze** für Violine mit Begleitung des Pianoforte	1.50
Joachim, J. **Romanze** für Violine mit Pianoforte (Album für Musik No. 1)	1.50
Kämpf, Karl. Op. 23. Sonate (E moll). Mit Begleitung des Pianoforte	4.50
Klammer, G. Op. 13. **Barcarolle** für Violine und Pianoforte	1.50
Köhler, Oscar. Op. 170. Frühlings-Romanze (5. Lage)	1.50
— Op. 175. Träumerei am Abend (1. Lage)	1.—
— Op. 176. Blätterrauschen. Charakterstück. (3. Lage	1.50
Liszt, Frz. **Ave Maria** aus „Harmonies poëtiques et réligieuses". Für Pianoforte und Violine bearbeitet von **Rob. Pflughaupt.**	1.50
— **Ave maris stella.** Hymnus für Chor mit Orgelbegleitung. Ausgabe für Violine und Pianoforte.	1.50
— **Cantique d'amour** aus: „Harmonies poëtiques, et réligieuses". Für Pianoforte und Violine bearbeitet von **Rob. Pflughaupt**	2.50
— **Elégie.** En mémoire de Madame **Marie Moukhanoff** née Comtesse Nesselrode, pour Violon et Piano	2.—
— **Elégie, Zweite.** Fräulein **Lina Ramann** gewidmet. Für Violine oder Violoncello mit Begleitung des Pianoforte	2.50
— **Es muß ein Wunderbares sein.** Lied für eine Singstimme. Für Violine und Pianoforte arrangiert von **Marcello Rossi**	—.75
— **Lebe wohl!** (Isten Veled). Ungarische Romanze für Violine mit Begleitung des Pianoforte gesetzt von **Ernst Rentsch**	1.—
— **Zigeuner, Die drei.** „Drei Zigeuner fand ich einmal liegen". Gedicht von **Lenau,** Paraphrase für Violine und Pianoforte	2.50
Mühlfeld, W. Op. 3. **Sonate** für Violine und Klavier	6.—
Oesten, Max. Op. 211. **Sechs Unterhaltungsstücke.** (1. Lage) je	1.25
No. 1. Frühlingsmorgen. No. 2. Hausmütterchen. No. 3. Jagdzug. No. 4. Melancholie. No. 5. Der kleine Musikant. No. 6. Romanze.	
Platzbecker, Heinr. Op. 50. **Deutscher Städte-Marsch** für Pianoforte und Violine oder Flöte	1.20
Rice, N. H. Op. 5. **Romanze** für Violine mit Klavierbegleitung	1.80
Rossi, M. Op. 8. **Arioso** für Violine und Pianoforte	Mk 1.—
— Op. 15. **Canzonetta** für Violine und Piano	1.30
— **Es muß ein Wunderbares sein.** Lied von **Franz Liszt.** Für Violine und Pianoforte arrangiert	—.75
— Op. 36. **Barcarole** pour Violon et Piano	1.—
Rubinstein, Ant. Op. 44. I. **Romanze** Es dur für Pianoforte und Violine von **H. Wieniawski**	2.—
— **Romanze** Es dur für Violine oder Violoncello und Pianoforte in G dur von **Prof. H. Sachs**	1.50
— Op. 50. No. 3. Barcarole (G moll) für Violine bearbeitet von Leopold Auer. Mit Begleitung des Pianoforte	1.50
Sahla, Richard.	
Spanischer Tanz. Mit Pianoforte	2.—
Ballade. Mit Pianoforte	2.50
Nocturno. No. 1 (B dur). Mit Pianoforte	1.50
Nocturno. No. 2 (E dur). Mit Pianoforte	2.—
Samara, Spiro. Six Sérénades pour Piano. Daraus, für Violine und Pianoforte bearbeitet von A. Rösel:	
No. 1. Sérénade Française	1.50
„ 3. Poupée Sérénade	1.50
„ 5. Sérénade d'Autrefois	1.50
„ 6. Sérénade d'Arlequin	1.50
Schumann, Robert. Op. 26. No. 2. **Romanze** aus dem Faschingsschwank aus Wien, für Pianoforte. Für Pianoforte und Violine bearbeitet von **Richard Lange**	1.—
— **Drei Stücke** für Violine und Pianoforte, bearbeitet von **R. Lange.**	
No. 1. Op. 82 No. 3. Einsame Blumen (aus den Waldszenen)	—.80
„ 2. Op. 82 No. 9. Abschied (aus den Waldszenen)	1 20
„ 3. Op. 99 No. 5. Albumblatt	—.60
Sitt, H. Op. 14. **Drei Stücke** für Violine mit Begleitung des Pianoforte. Complet	3.—
No. 1. Canzona	1.—
„ 2. Erzählung	1.50
„ 3. Träumerei	1.—
Tottmann, Albert. Op. 41. No. 1. Allegro appassionata in Form eines Sonatensatzes für Violine und Pianoforte	3.—
— — No. 2. Erinnerung. Elegisches Charakterstück für Violine mit Begleitung des Pianoforte	1.20
Viardot, Paul. Op. 5. **Sonate** pour Violon et Piano	5.—
— Op. 6. **Romance** pour Violon et Piano	1.—
Vivaldi, A. (168...—1743.) **Largo aus einer Violinsonate.** Mit Pianoforte oder Orgel	1.20
Wahls, Heinrich. **Für junge Geiger.** Eine progressiv geordnete Sammlung von Volks-, Opern- und Tanz-Melodien zum Unterricht, sowie zur Unterhaltung mit Bezeichnung des Fingersatzes und der Stricharten herausgegeben. Zwei Hefte je	1.25
Wernicke, Alfred. Op. 28. Zigeunerständchen	1.50
Winterberger, A. Op. 78. **Pastorale** für Violine mit Pianoforte	2.50
Wolf, Julius. Op. 7. **Sonate** in D dur für Klavier und Violine	7.—
Wolf, O. Op. 34. **Romanze.** Mit Pianoforte	1.80
— — Mit Orchester Partitur	1.80
Stimmen	3.—
Zillmann, Eduard. Op. 71. **Berceuse.** Mit Begleitung des Pianoforte	1.50
— — Mit Streichquintettbegleitung. Partitur n.	1.20
Stimmen „	1.50

E 5957

QUINTETT

für

Klavier, 2 Violinen, Bratsche und Violoncell,

komponiert

von

Wilhelm Berger.

Op. 95.

M. 15.—.

Eigentum des Verlegers für alle Länder
Alle Rechte vorbehalten

C. F. KAHNT NACHFOLGER, LEIPZIG,
Herzogl. Anhalt. Hof- Musikalienhändler.

Lith v. F.M. Geidel, Leipzig

G. SCHIRMER. THE BOSTON MUSIC CO. BOSTON, MASS.
26 & 28 WEST ST.

M
512
B493

C

B mC

QUINTETT

für

Klavier, 2 Violinen, Bratsche und Violoncell,

komponiert

von

Wilhelm Berger.

OP. 95. M. 15.—.

Eigentum des Verlegers für alle Länder
Alle Rechte vorbehalten

C. F. KAHNT NACHFOLGER, LEIPZIG,
Herzogl. Anhalt. Hof- Musikalienhändler

Ausgewählte Kompositionen
für Violine und Pianoforte
aus dem Verlage C. F. Kahnt Nachfolger, Leipzig.

Violin-Schule.

Neue Methodik (Secundensystem) für den Anfangsunterricht des Violinspiels

von Goby Eberhardt.

	Mk.
Adaïewsky, E. Berceuse Estonienne für Violine und Pianoforte	1.50
d'Adelburg, A. Op. 5. **Fantaisie** sur un Thème d'Anna Boléna de **G. Donizetti,** pour Violon avec Piano	3.50
— Op. 6. **Mazurka-Scherzo,** pour Violon principal avec Piano	1.
Ashton, A. Op. 19. **Rêverie** für Violine und Pianoforte	2.—
Bach, Joh. Seb. **Melodie** zu einem Präludium aus dem Wohltemperierten Klavier von **Alex. Winterberger,** Op. 118	1.50
Banck, Erwin. Op. 9. **Marionetten.** Sechs Stücke für Violine in der ersten Lage mit Pianofortebegleitung.	
No. 1. Volkslied	1.20
„ 2. Gavotte	1.20
„ 3. Canzonetta	1.20
„ 4. Menuett	1.20
„ 5. Trauermarsch	1.20
„ 6. Walzer	1.20
Op. 12. **II. Mazurka.** Für Violine u. Piano	1.80
Bronsart, J. v. Op. 21. **Phantasie** für Violine und Pianoforte	2.50
Chopin, Friedrich. **Nocturne** Cis moll (nachgelassenes Werk) für Violine oder Violoncello mit Begleitung des Pianoforte bearbeitet von **Richard Lange**	1.20
Op. 58. **Largo** aus der Claviersonate (H moll Für Pianoforte und Violine (od. Violoncello) bearbeitet von **Richard Lange**	1.80
Op. 27. No. 2. Nocturne für Pianoforte. Für Violine und Pianoforte bearbeitet von **L. Oertling**	1.50
Op. 29. Impromptu für Pianoforte. Für Violine und Pianoforte bearbeitet von **L. Oertling.**	1.80
Op. 66. Phantasie-Impromptu für Pianoforte. Für Violine und Pianoforte bearbeitet von **L. Oertling**	2.—
Dessau, Bernhard. Op. 29.	
No. 1. Lied ohne Worte. Mit Begleitung des Pianoforte	1.50
„ 2. Gavotte. Mit Begleitung des Pianoforte	1.50
Eberhardt, G. Op. 86. **Melodienschule.** 20 Charakterstücke für die Violine mit Begleitung des Pianoforte in progressiver Ordnung für Anfänger, bis zur Mittelstufe die erste Lage nicht überschreitend. Heft I. No. 1. Romanze. No. 2. Polka. No. 3. Lied. No. 4. Serenade. No. 5. Melancholie. No. 6. Kleiner Walzer	2.50
— — Heft II. No. 7. Ländler. No. 8. Cavatine. No. 9. Tyrolienne. No. 10. Barcarole. No. 11. Jagdlied. No. 12. Walzer. No. 13. Lied ohne Worte. No. 14. Mazurka	3.—
— — Heft III. No. 15. Gondellied. No. 16. Aria. No. 17. Bauerntanz. No. 18. Scherzo. No. 19. Polnisch. No. 20. Spanisches Ständchen	2.50
Op. 87. **Fünf Charakterstücke** für die Violine mit Begleitung des Pianoforte.	
No. 1. L'Inquiétude	1.—
„ 2. Mazurka caractéristique	1.—
„ 3. Au Bord d'une Source	1.25
„ 4. La Fileuse	1.—
„ 5. Le Papillon	1.—
Feigerl, Emil. Op. 5. **Suite** für Violine und Pianoforte	9.—
Förster, A. M. Op. 27. **Ein Albumblatt** für Violine mit Klavier	1.—
Fuchs, Albert. Andante sostenuto (III. Satz aus dem Streichquartett, Op. 40). Mit Begleitung des Pianoforte	1.80
Gade, Niels W. **Albumblätter.** Drei Pianofortestücke.	Mk.
— — Dieselben für das Pianoforte und Violine arrangiert von **Ferd. Hüllweck**	2.—
Grammann, Carl. **Melodie.** Für Violine und Pianoforte von **A. Roesel**	1.50
Herrmann, W. Op. 62. Zwei lyrische Tonstücke für Violine und Orgel. No. 1. Larghetto. No. 2. Quasi Recitativo Tempo Allegro (Album für Orgelspieler Lieferung 117)	1.50
Hille, G. Op. 32. **Vier Stücke** für Violine und Pianoforte. No. 1. Ungarisch. No. 2. Abendlied. No. 3. Balletstück. No. 4. Tanzweisen	2.—
Hoppe, Ad. Op. 2. **Caprice** für Violine mit Pianofortebegleitung	1.50
Huber, Adolf. Op. 6. **Schüler-Concertino No. 2** für Violine mit Klavierbegleitung	2.—
— Op. 8 **Schüler-Concertino No. 4** für Violine mit Klavier	1.50
— Op. 50. **Tarantella** für Violine mit Klavier	1.20
Jadassohn, S. Op. 87. **Romanze** für Violine mit Begleitung des Pianoforte	1.50
Joachim, J. **Romanze** für Violine mit Pianoforte (Album für Musik No. 1)	1.50
Kämpf, Karl. Op. 23. Sonate (E moll). Mit Begleitung des Pianoforte	4.50
Klammer, G. Op. 13. **Barcarolle** für Violine und Pianoforte	1.50
Köhler, Oscar. Op. 170. Frühlings-Romanze (5. Lage)	1.50
Op. 175. Träumerei am Abend (1. Lage)	1.—
Op. 176. Blätterrauschen. Charakterstück. (3. Lage	1.50
Liszt, Frz. **Ave Maria** aus „Harmonies poétiques et religieuses". Für Pianoforte und Violine bearbeitet von **Rob. Pflughaupt**	1.50
— **Ave maris stella.** Hymnus für Chor mit Orgelbegleitung. Ausgabe für Violine und Pianoforte	1.50
— **Cantique d'amour** aus „Harmonies poétiques, et réligieuses". Für Pianoforte und Violine bearbeitet von **Rob. Pflughaupt**	2.50
Elégie. En mémoire de Madame **Marie Moukhanoff** née Comtesse Nesselrode. pour Violon et Piano	2.—
Elégie, Zweite. Fräulein **Lina Ramann** gewidmet. Für Violine oder Violoncello mit Begleitung des Pianoforte	2.50
Es muß ein Wunderbares sein. Lied für eine Singstimme. Für Violine und Pianoforte arrangiert von **Marcello Rossi**	—.75
— **Lebe wohl!** (Isten Veled). Ungarische Romanze für Violine mit Begleitung des Pianoforte gesetzt von **Ernst Rentsch**	1.—
Zigeuner, Die drei. „Drei Zigeuner fand ich einmal liegen". Gedicht von **Lenau,** Paraphrase für Violine und Pianoforte	2.50
Mühlfeld, W. Op. 3. **Sonate** für Violine und Klavier	6.—
Oesten, Max. Op. 211. **Sechs Unterhaltungsstücke.** (1. Lage) je No. 1. Frühlingsmorgen. No. 2. Hausmütterchen. No. 3. Jagdzug. No. 4. Melancholie. No. 5. Der kleine Musikant. No. 6. Romanze.	1.25
Platzbecker, Heinr. Op. 50. **Deutscher Städte-Marsch** für Pianoforte und Violine oder Flöte	1.20
Rice, N. H. Op. 5. **Romanze** für Violine mit Klavierbegleitung	1.80
Rossi, M. Op. 8. **Arioso** für Violine und Pianoforte	Mk. 1.
— Op. 15. **Canzonetta** für Violine und Piano	1.50
— **Es muß ein Wunderbares sein.** Lied von **Franz Liszt.** Für Violine und Pianoforte arrangiert	—.75
— Op. 36. **Barcarole** pour Violon et Piano	1.—
Rubinstein, Ant. Op. 44. 1. **Romanze** Es dur für Pianoforte und Violine von **H. Wieniawski**	2.—
— **Romanze** Es dur für Violine oder Violoncello und Pianoforte in G dur von **Prof. H. Sachs**	1.50
— Op. 50. No. 3. Barcarole (G moll) für Violine bearbeitet von Leopold Auer. Mit Begleitung des Pianoforte	1.50
Sahla, Richard.	
Spanischer Tanz. Mit Pianoforte	2.
Ballade. Mit Pianoforte	2.50
Nocturno. No. 1 (B dur). Mit Pianoforte	1.50
Nocturno. No. 2 (E dur). Mit Pianoforte	2.—
Samara, Spiro. Six Sérénades pour Piano. Daraus, für Violine und Pianoforte bearbeitet von A. Rösel:	
No. 1. Sérénade Française	1.50
„ 3. Poupée Sérénade	1.50
„ 5. Sérénade d'Autrefois	1.50
„ 6. Sérénade d'Arlequin	1.50
Schumann, Robert. Op. 26. No. 2. **Romanze** aus dem Faschingsschwank aus Wien, für Pianoforte. Für Pianoforte und Violine bearbeitet von **Richard Lange**	1.
— **Drei Stücke** für Violine und Pianoforte, bearbeitet von **R. Lange.**	
No. 1. Op. 82 No. 3. Einsame Blumen (aus den Waldszenen)	—.80
„ 2. Op. 82 No. 9. Abschied (aus den Waldszenen)	1.20
„ 3. Op. 99 No. 5. Albumblatt	—.60
Sitt, H. Op. 14. **Drei Stücke** für Violine mit Begleitung des Pianoforte. Complet	3.
No. 1. Canzona	1.
„ 2. Erzählung	1.50
„ 3. Träumerei	1.—
Tottmann, Albert. Op. 41. No. 1. Allegro appassionata in Form eines Sonatensatzes für Violine und Pianoforte	3
— No. 2. Erinnerung. Elegisches Charakterstück für Violine mit Begleitung des Pianoforte	1.20
Viardot, Paul. Op. 5. **Sonate** pour Violon et Piano	5
— Op. 6. **Romance** pour Violon et Piano	1.
Vivaldi, A. (168...—1743.) **Largo aus einer Violinsonate.** Mit Pianoforte oder Orgel	1.20
Wahls, Heinrich. **Für junge Geiger.** Eine progressiv geordnete Sammlung von Volks-, Opern- und Tanz-Melodien zum Unterricht, sowie zur Unterhaltung mit Bezeichnung des Fingersatzes und der Stricharten herausgegeben. Zwei Hefte	je 1.25
Wernicke, Alfred. Op. 28. Zigeunerständchen	1.50
Winterberger, A. Op. 78. **Pastorale** für Violine mit Pianoforte	2.50
Wolf, Julius. Op. 7. **Sonate** in D dur für Klavier und Violine	7.—
Wolf, O. Op. 34. **Romanze.** Mit Pianoforte	1.80
— — Mit Orchester	Partitur 1.80
	Stimmen 3.—
Zillmann, Eduard. Op. 71. **Berceuse.** Mit Begleitung des Pianoforte	1.50
— — Mit Streichquintettbegleitung.	Partitur n. 1.20
	Stimmen „ 1.50

85957

QUINTETT

für

Klavier, 2 Violinen, Bratsche und Violoncell,

komponiert

von

Wilhelm Berger.

OP. 95. M. 15.—

Eigentum des Verlegers für alle Länder
Alle Rechte vorbehalten

C. F. KAHNT NACHFOLGER, LEIPZIG,
Herzogl. Anhalt. Hof- Musikalienhändler.

Lit. v. F. M. Geidel, Leipzig

G. SCHIRMER. THE BOSTON MUSIC CO. BOSTON, MASS.
26 & 28 WEST ST.

M
512
B492

Dem böhmischen Streichquartett in Verehrung zugeeignet.

Aufführungsrecht vorbehalten.

I.

Wilhelm Berger, Op. 95.

Allegro non troppo ed energico.

Violine I.

Violine II.

Bratsche.

Violoncell.

Klavier.

Allegro non troppo ed energico.

f marcato

ff

Ped. ✻ Ped. ✻

p *cresc.* *f marc.*

pizz. arco

sfz *sfz*

Verlag von C.F. Kahnt Nachfolger, Leipzig. 4513

Copyright 1905 by C.F. Kahnt Nachfolger.

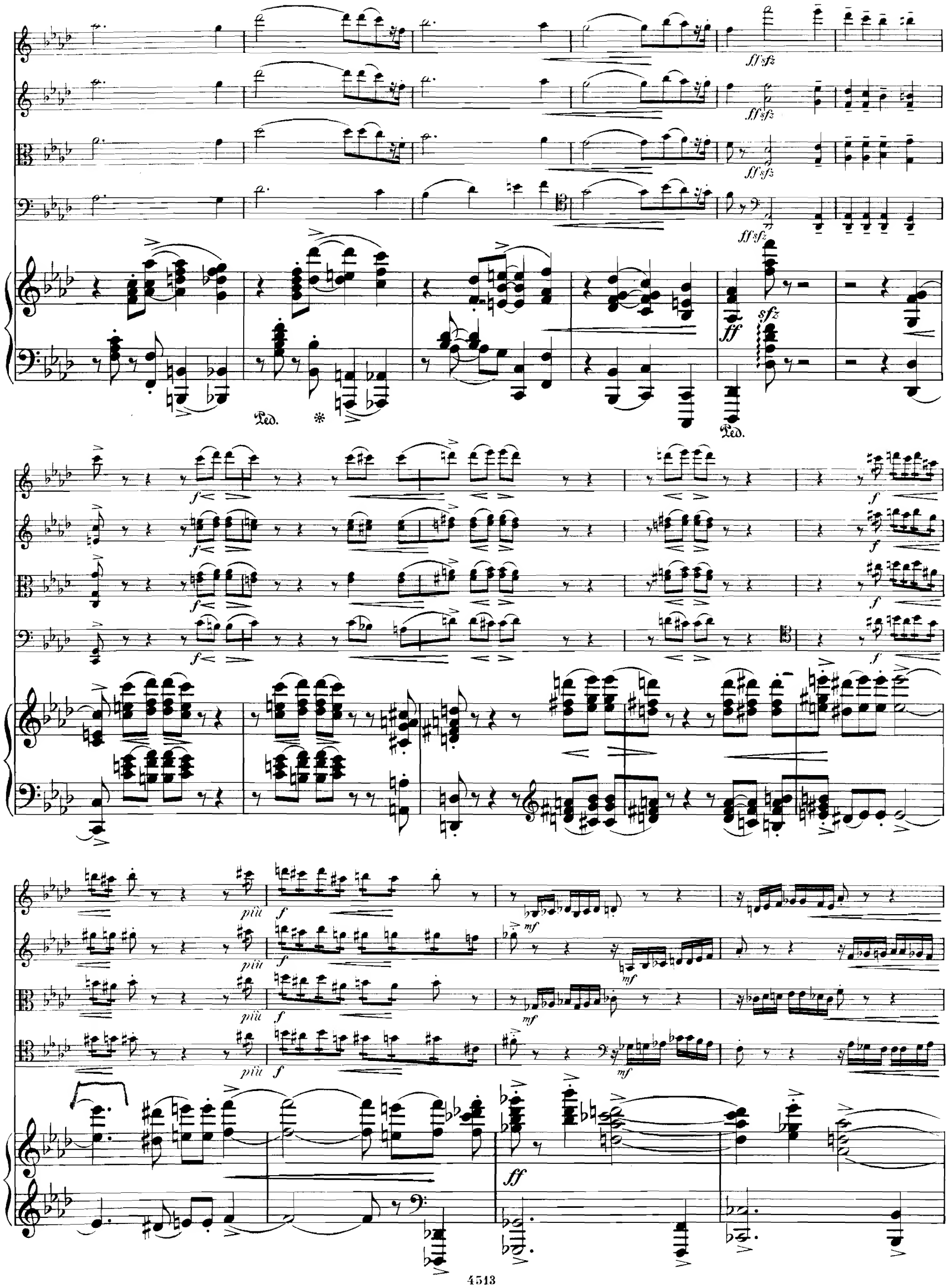
ff sfz
ff sfz
ff sfz
ff sfz
ff
sfz
Ped.
Ped.
f
f
f
f
f
f
f
f
più f
più f
più f
più f
mf
mf
mf
mf
ff

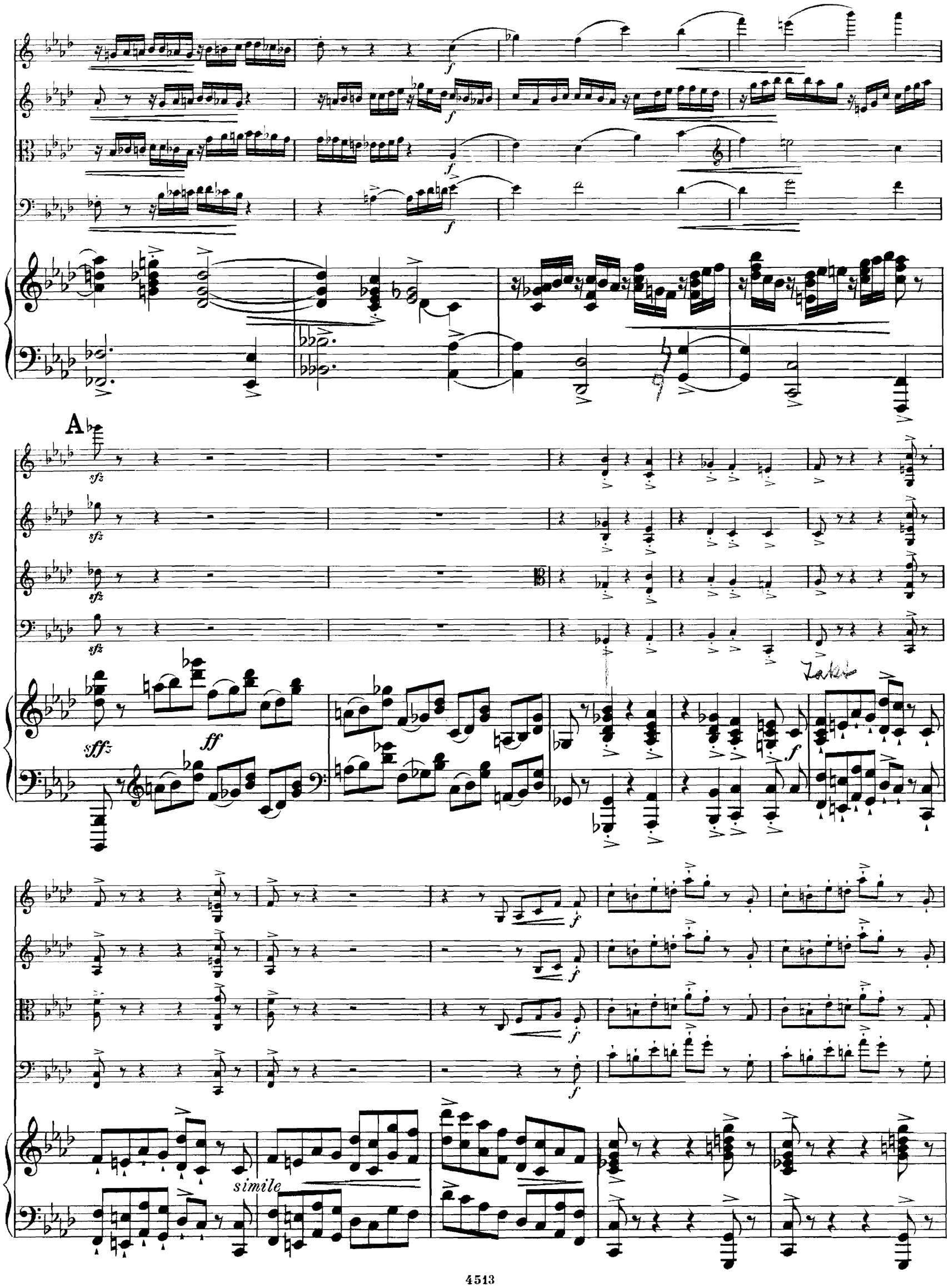
A
sfz
sffz
ff
f
simile

8

ff

f

mf

p

dimin.

poco rit.

B

a tempo

a tempo

a tempo

a tempo

a tempo

pespr.

3

p

cresc.

p

p

p

p

f

p

cresc.

f

p

p cresc.

f

p

cresc.

f

p

cresc.

p

cresc

cresc.

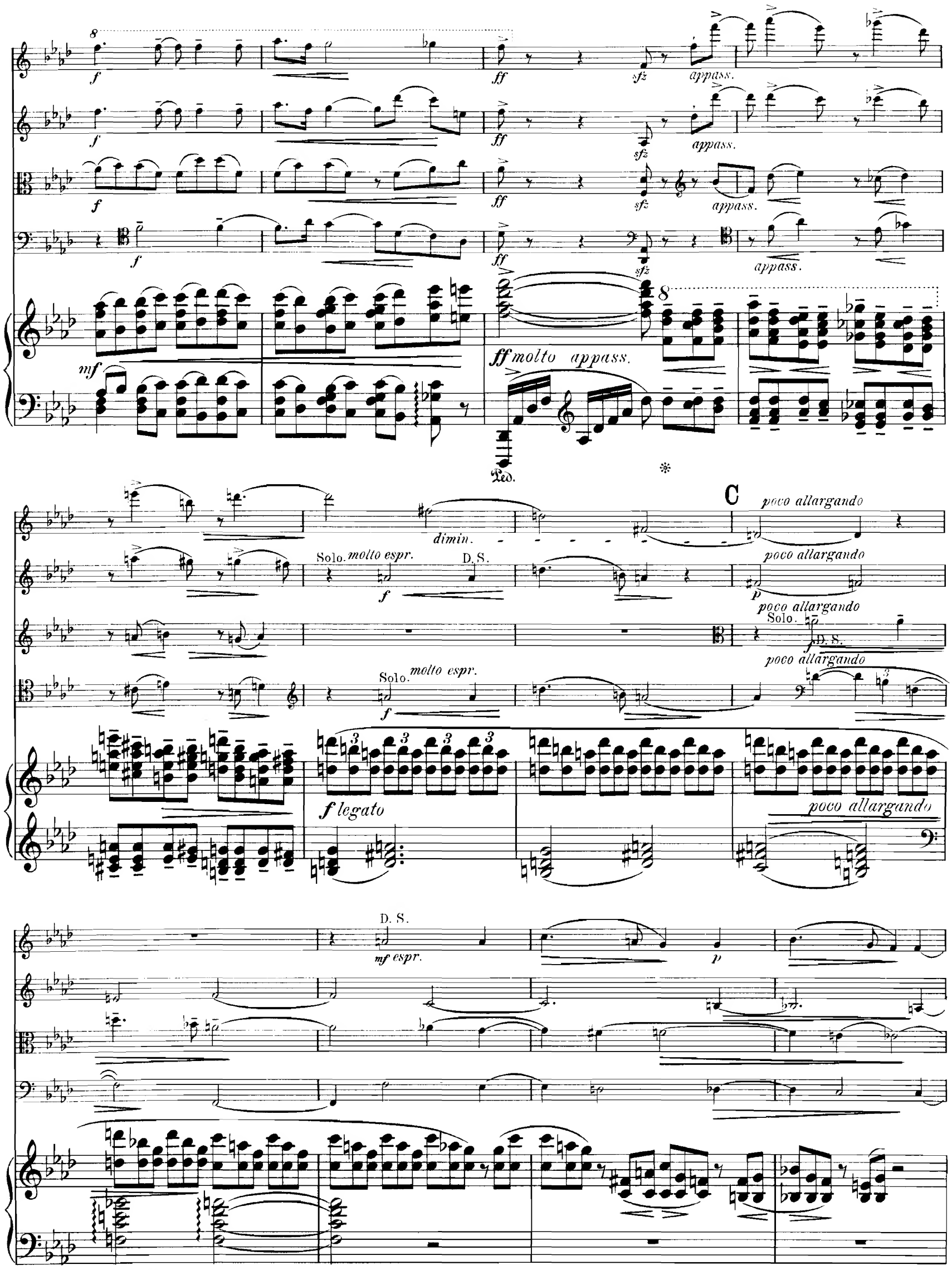
appass.
ff molto appass.
Ped.
dimin.
C
poco allargando
Solo. molto espr.
D.S.
f legato
mf espr.

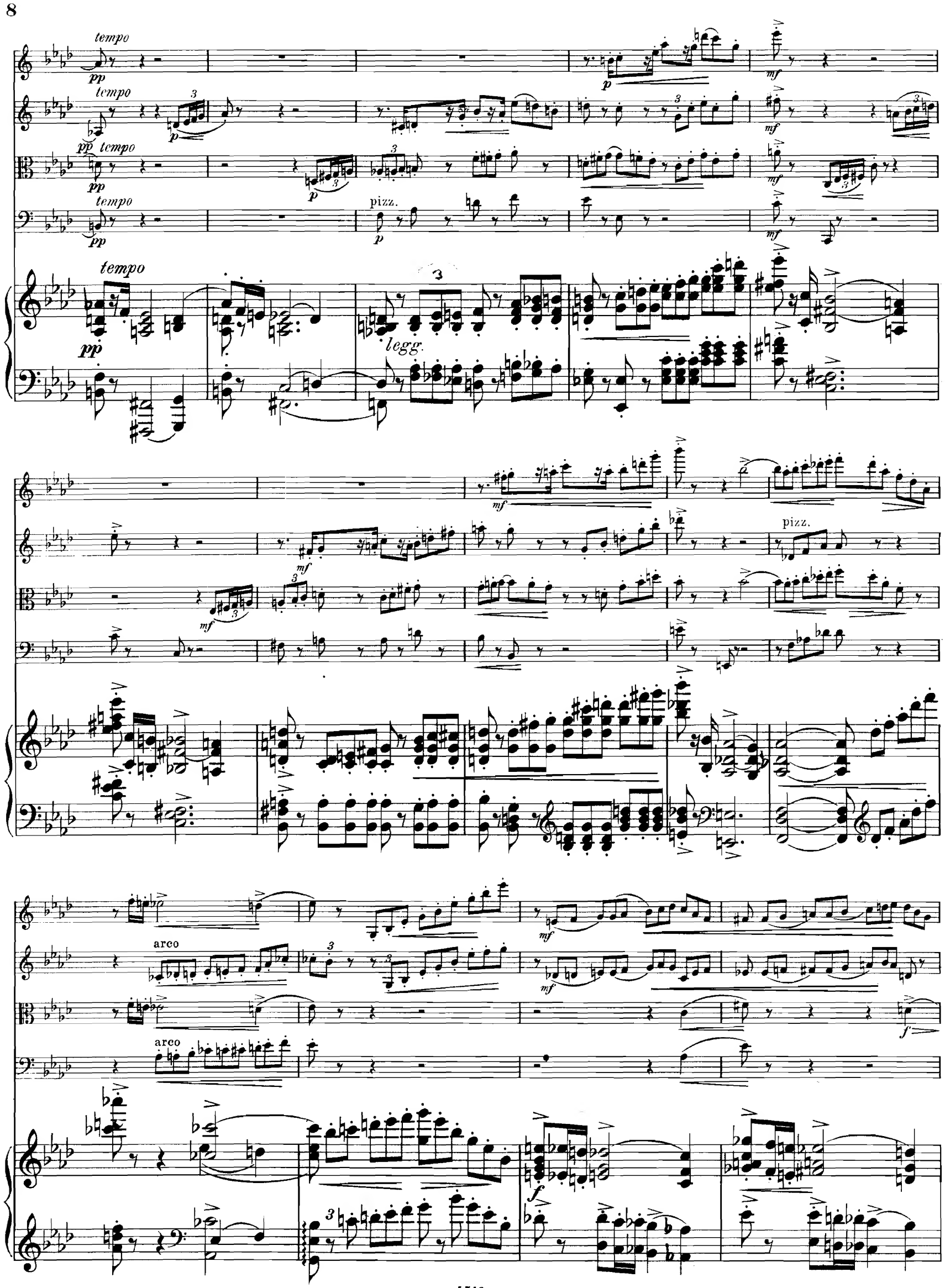
tempo
pp
tempo
pp
tempo
pp
tempo
pp
pizz.
p
mf
tempo
pp
legg.
mf
pizz.
arco
arco
f

D

p cresc.

p agitato

sfz

8

pizz.

arco

agitato

mf agitato

molto

allargando

ff

tempo

tempo

tempo

tempo

tempo

sfz

sfz

sfz

sffz

sffz

sfz

sffz

sffz

ff marcatissimo

poco a poco più ritenuto

pizz.

mf

p

pp

poco a poco più ritenuto

pizz.

mf

p

pp

poco a poco più ritenuto

pizz.

mf

p

pp

poco a poco più ritenuto

pizz.

pp

poco a poco più ritenuto

p

pp

poco espr.

ppp

p

E

poco più lento

arco

pp *ppp* *pp*

poco più lento

arco

pp *ppp* *pp*

poco più lento

arco

pp *ppp* *pp*

poco più lento

poco più lento

Ped.

pp

Tempo I.

Solo.

molto espr.

p *pp*

arco

p *pp*

Tempo I.

p *pp*

etwas frei

p

stringendo

poco rit.

p

stringendo

poco rit.

p

stringendo

poco rit.

p

stringendo

poco rit.

p

poco rit.

tempo

pp

tempo

pp

tempo

pp

tempo

pp

tempo

p

etwas frei

p

etwas frei

p

pdolce

pdolce

p

p

espress.

F

f

f

f

f

f

f

f

mf

cresc.

cresc.

cresc.

cresc.

f

sfz

f

sfz

f

sfz

sfz

ff

ff

ff

G.S. am Frosch.

f energico

f

his

mf

G

pagitato

pagitato

mf

fpagitato

fpagitato

mf

f

Ped. ✻

cresc.

cresc.

cresc.

cresc.

mf

cresc.

ff molto appass.

ff molto appass.

ff molto appass.

sfz

sfff

f molto appass.

molto appass.

ff

ff

ff

ff

molto appass.

sfz

sfz

Ped.

con forza

con forza

con forza

sfz con forza

8

riten.

H

tempo

p

p

p

pizz. marc.

p

3

Ped. Ped. Ped.

poco rit.

Più lento.

p sostenuto

poco rit.

p sostenuto

poco rit.

p sostenuto

poco rit.

arco

p sostenuto

poco rit.

Più lento.

pp in Art einer Cadenz.

una corda acceler. molto

pp

pp

pp

pp

tempo rit.

riten.

u. c.

ppp

pp
(Wie vorher)

ppp

rit.

ppp

rit.

ppp

rit.

ppp

accel.

ritard.

rit.

Tempo I.

f

f

f

f

Tempo I.

tre corde f energico

marcato

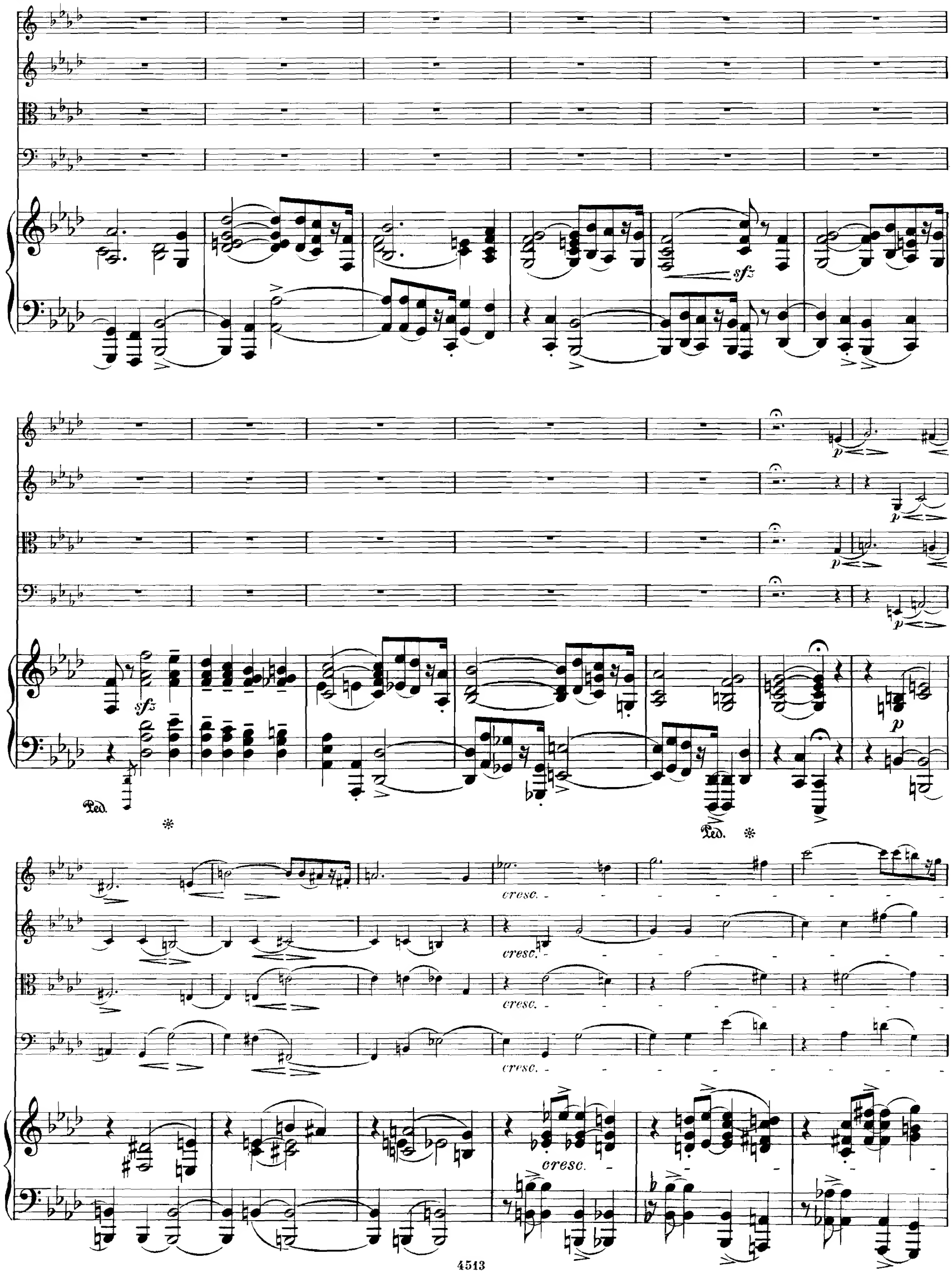
sfz
p
Ped.
cresc.

f

ff

sffz

Ped.

I

sfz

sff

ff

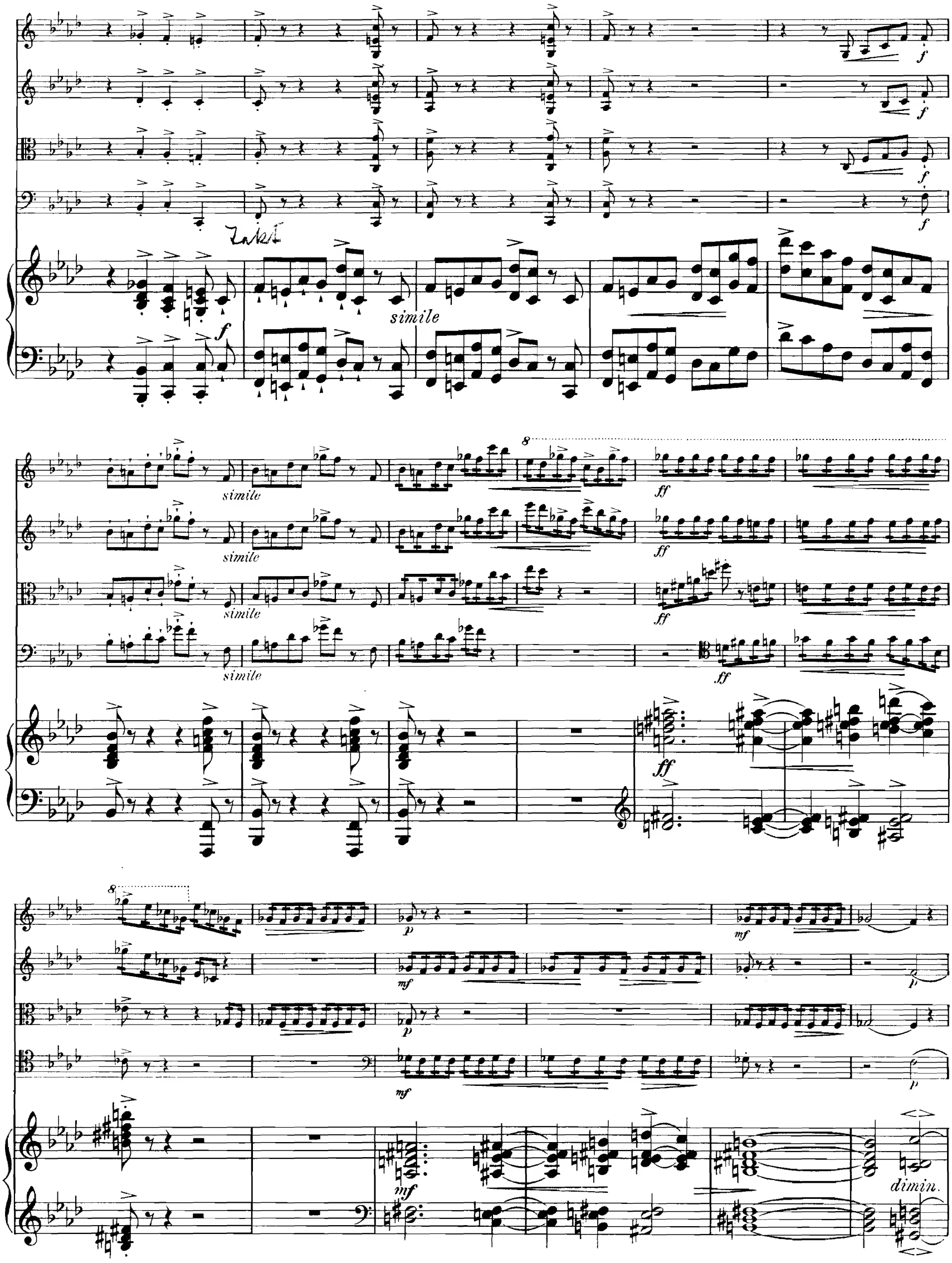
Takt
simile
simile
simile
simile
simile
ff
ff
ff
ff
ff
p
mf
mf
p
mf
p
mf
p
dimin.

K

poco rit. tempo

poco rit. tempo

poco rit. tempo

poco rit. tempo

poco rit. tempo

p espr.

f *p cresc.*

f *p* *p cresc.*

f *p* *cresc.*

f *p cresc.*

p

f

f

f

f

mf *cresc.*

ff

ff

ff

ff molto appassionato

D. S.

f

molto espress.

f

L

poco allargando

poco allargando

poco allargando

Solo

mf

poco allargando

poco allargando

p

tempo

pp

tempo

pp

tempo

pp

tempo

pp

p

pizz.

p

tempo

p

legg.

p

mf

mf

mf

mf

pizz.

arco

arco

p cresc.

p *cresc.*

p *cresc.*

p *cresc.*

p agitato

f

f

f

f

M

sfz

sfz

sfz

sfz

8

sfz

Ped. *

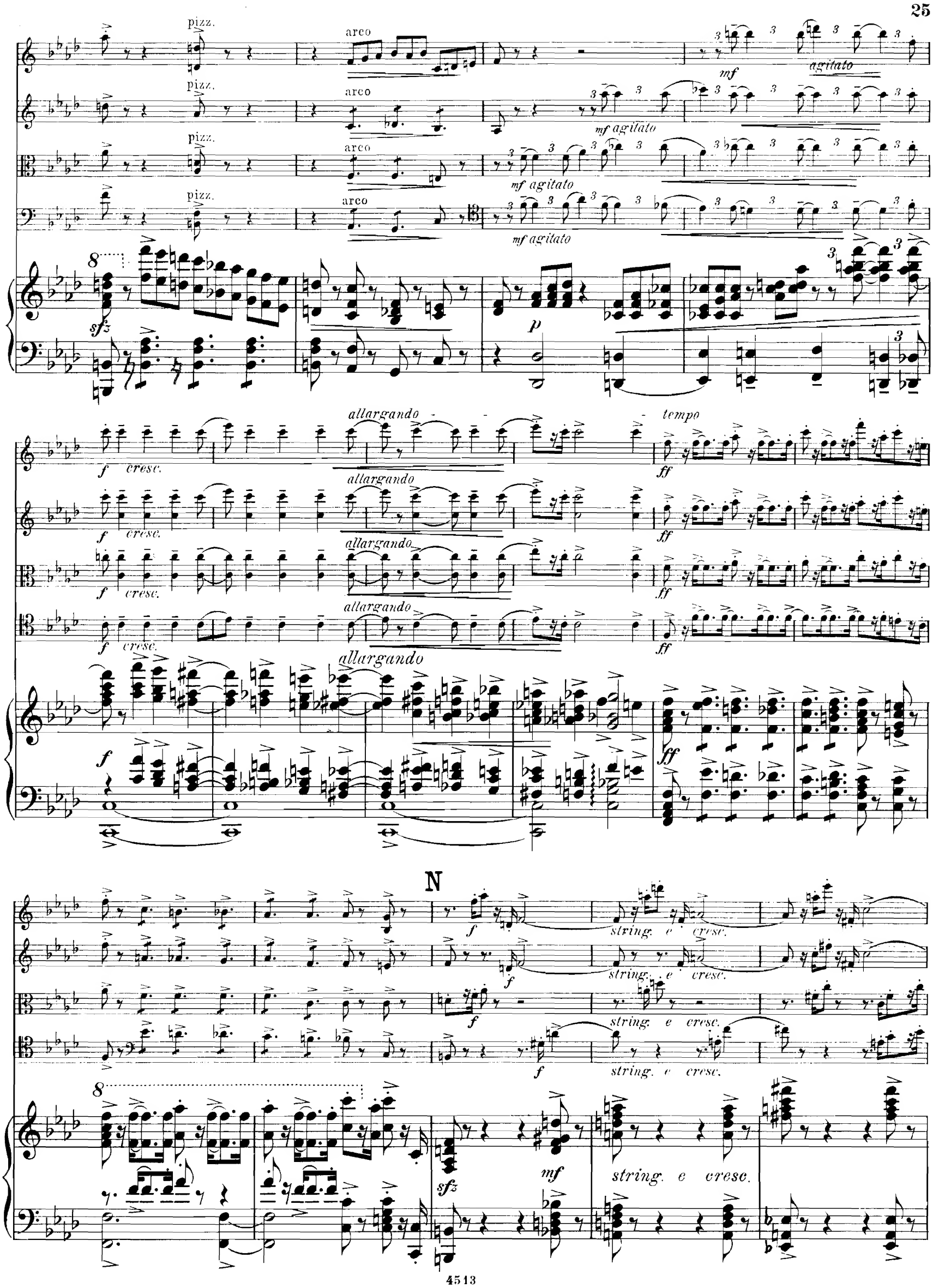
pizz.
arco
mf
agitato
mf agitato
sfz
p
allargando
tempo
f
cresc.
ff
N
string. e cresc.
mf

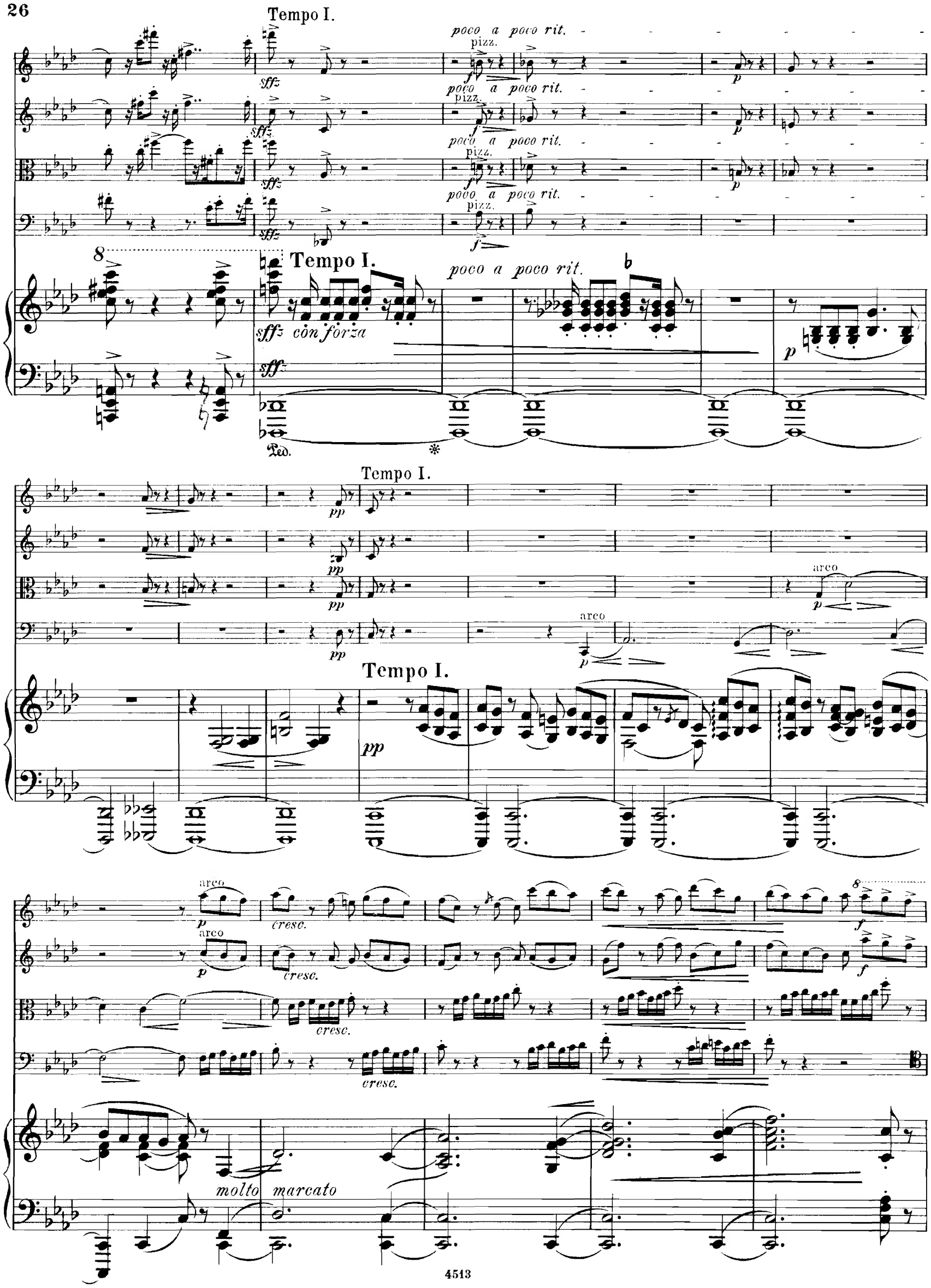
Tempo I.
poco a poco rit.
pizz.
sffz
f
p
8
Tempo I.
poco a poco rit.
sffz con forza
Ped.
Tempo I.
pp
arco
Tempo I.
pp
arco
p
cresc.
molto marcato

8

f *mf*

molto cresc. *ff*

poco allarg. *tempo* *sfz*

ff *tempo* *sfff*

II.

Poco Adagio.

p *sotto voce*

p *sotto voce*

p *sotto voce*

p *sotto voce*

Poco Adagio.

p *f* *p*

p *f* *p*

p *f* *p*

p *f* *p*

Wtran-

quillo

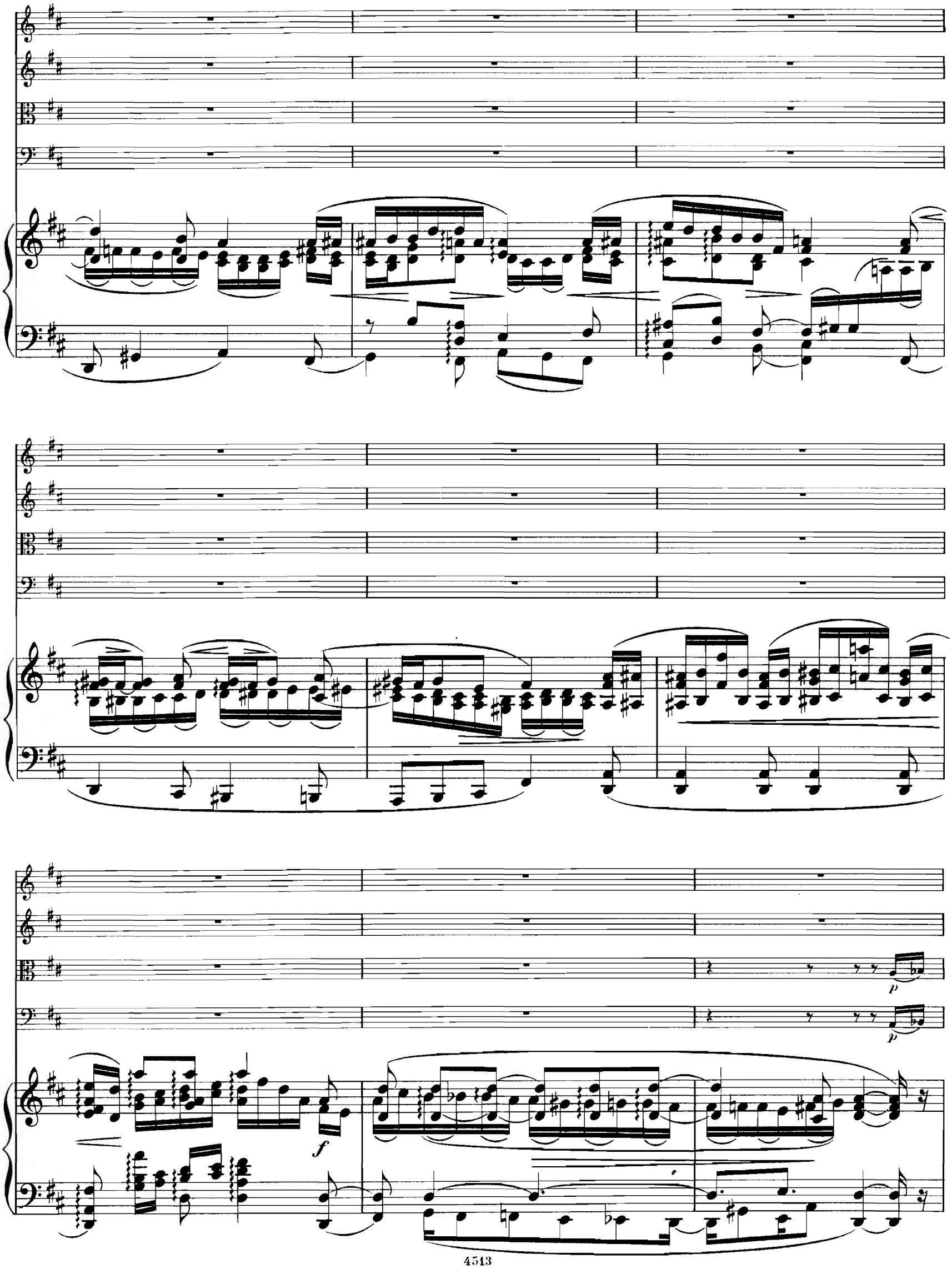
f
p
p

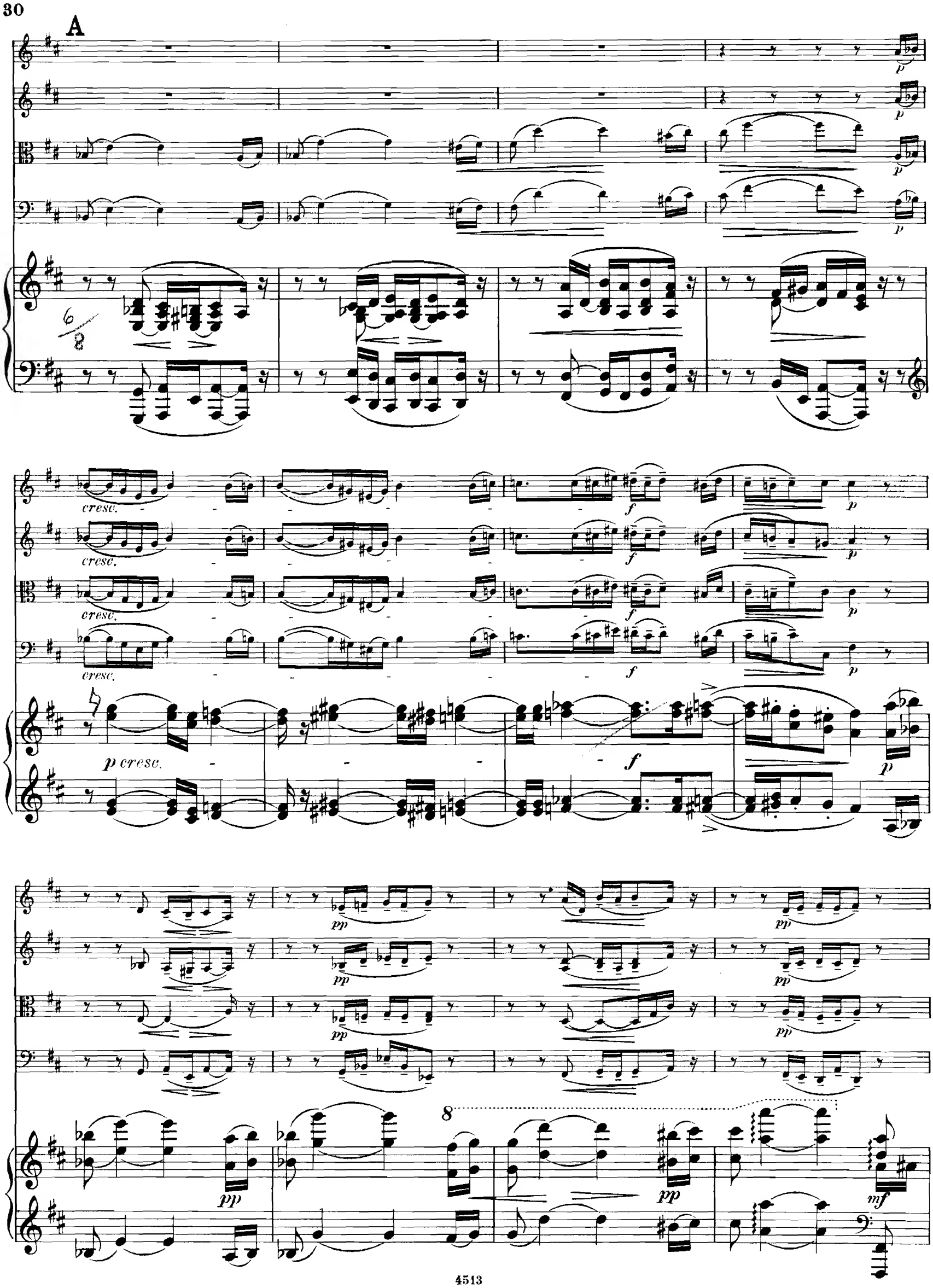
A
p
cresc.
f
p cresc.
pp
8
mf

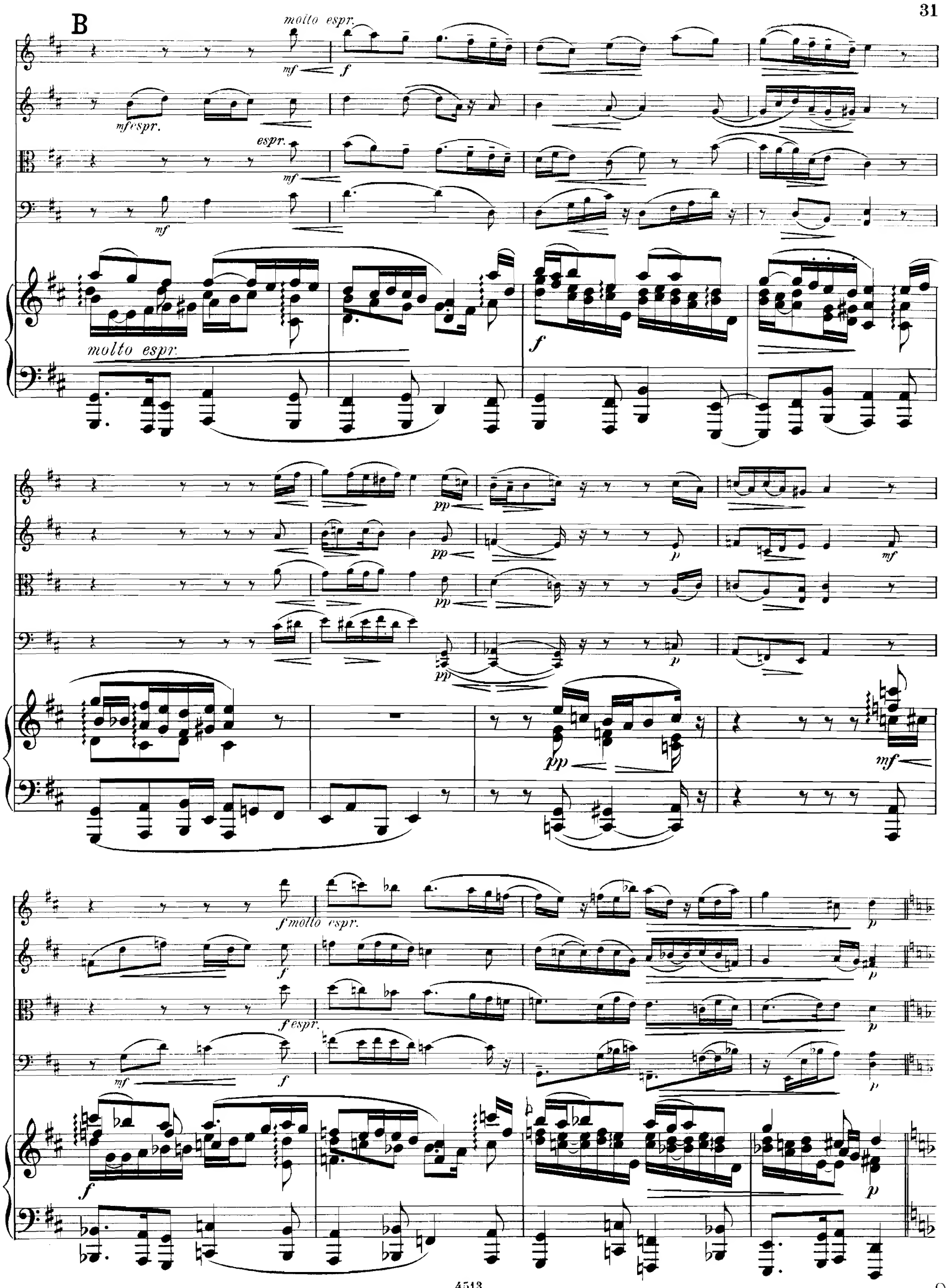

85957

f

f

f molto espr. e tenuto

f molto espr. e tenuto

f

C

cresc. molto

cresc.

cresc.

cresc.

cresc. molto

espress.

f molto espr.

f molto espr.

molto espress.

e tenuto

e tenuto

ff

p

con sord.

ppdolciss. sempre

ppp

mf espr.

senza sord.

mf molto espr.

pp

senza sord.

perdendosi

f

f

f

D

senza sord.

senza sord.

p

p

p

pp

pbegleitend

pp

pespr

Ped. ✻

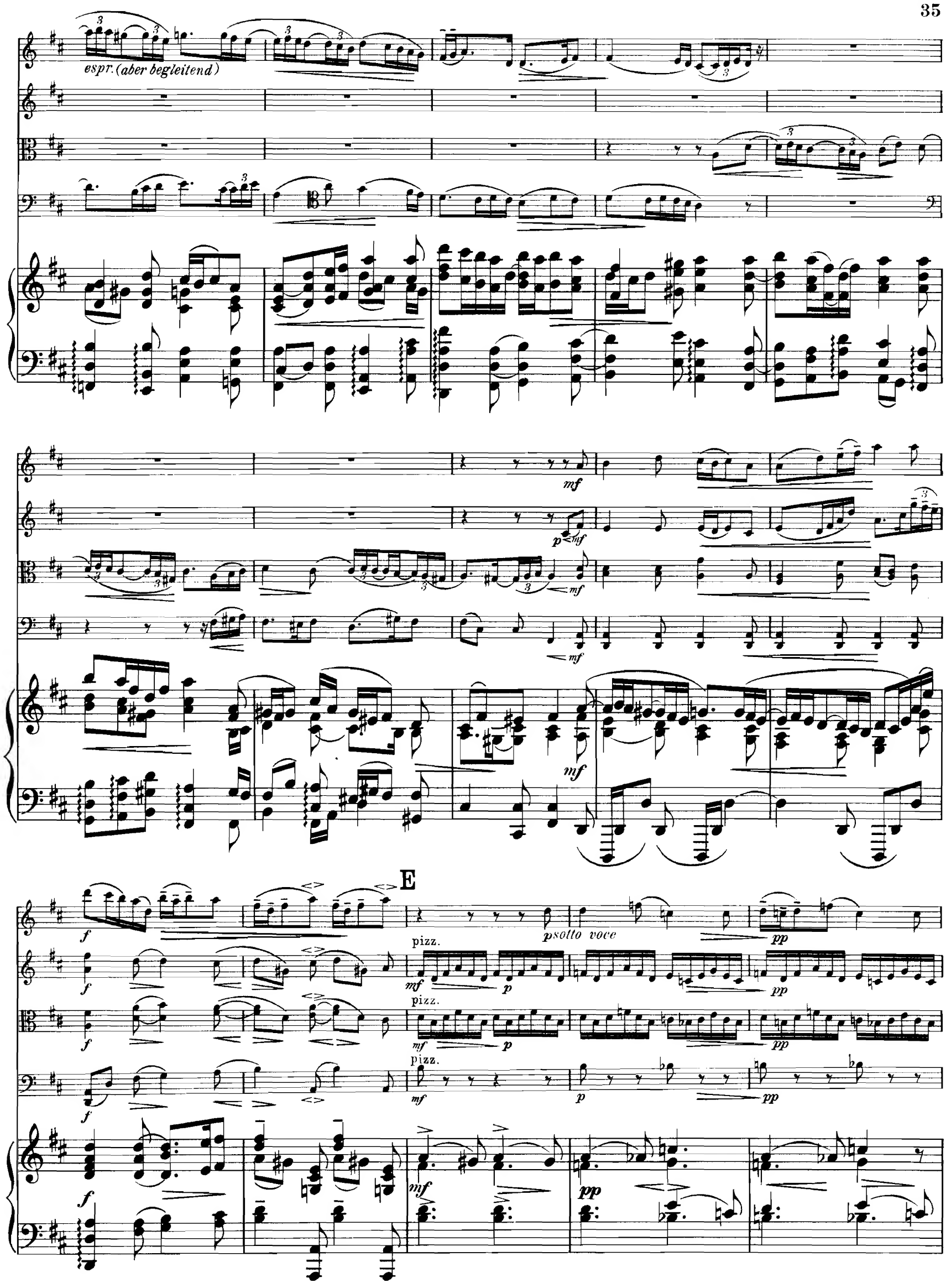
espr. (aber begleitend)
mf
p
mf
mf
mf
E
f
pizz.
mf
p
psotto voce
pp
pp
pp
pp
pp

tranquillo

tranquillo

tranquillo

arco

mf molto espr.

molto

Più Adagio.

ritardando

arco

Più Adagio.

III.

Molto vivace.

f *mf* pizz.

Molto vivace.

f *mf legg.*

pizz. *p* *f*

f marc. arco

f marc.

p *f marcato*

p arco *f*

pizz. *f* *p* arco

1 2 3

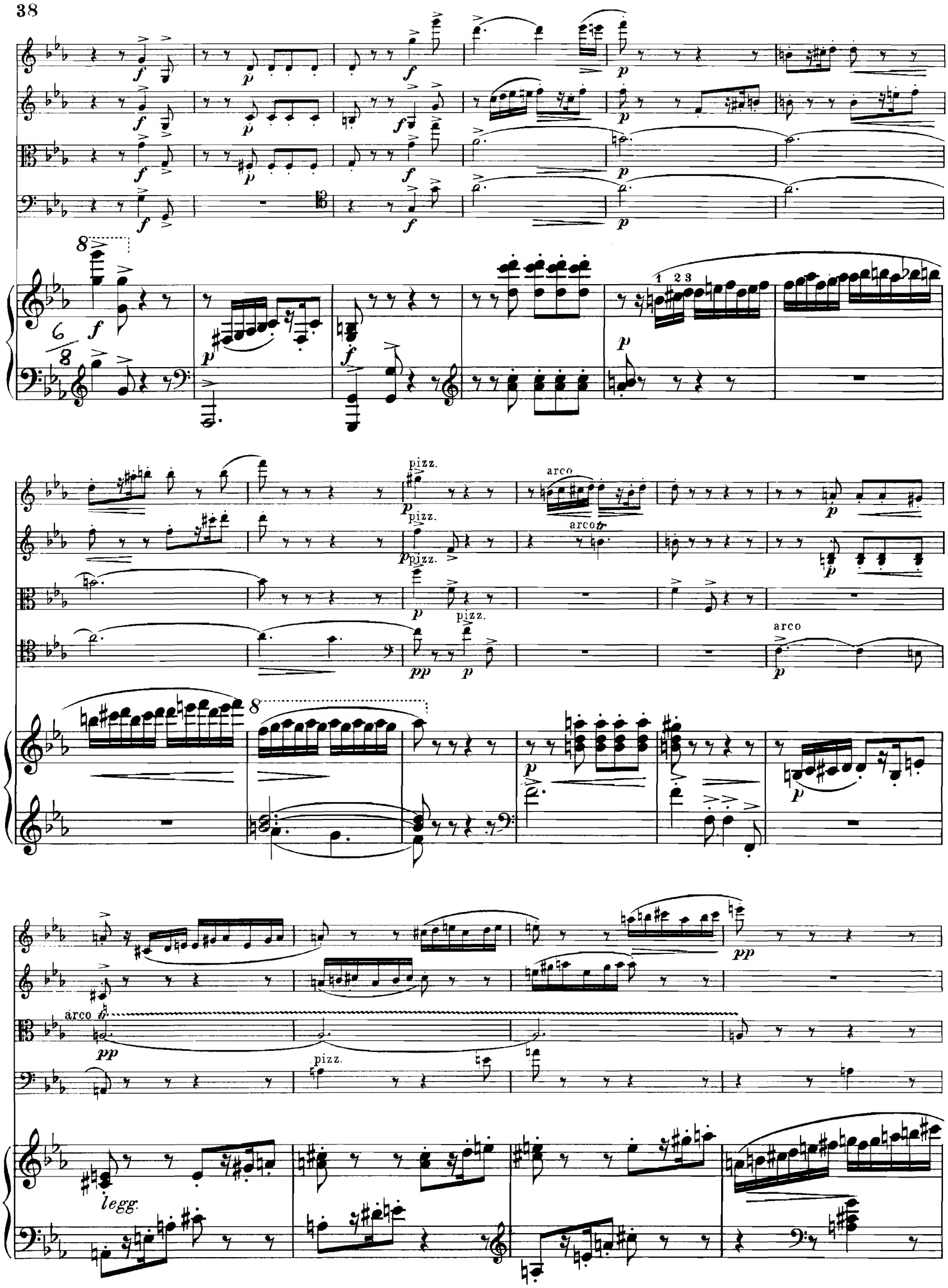
pizz.
arco
arco
pizz.
pizz.
pizz.
arco
arco
pizz.
legg.

A

pp ten.

pp ten.

pp

pp

tr

pp

p

pp

solo espress.

p ten.

arco

pp

pizz.

pizz.

pp

p non staccato

cresc.

arco

p cresc.

f

più f

sfz

ff

B

f espress. *mf*

tremolo *molto* *f* *p*

tremolo *molto* *f* *p*

tremolo *molto* *f* *p*

p subito molto cresc. *f* *mf*

Ped. *

trem. *molto* *f*

trem. *molto* *f*

trem. *molto* *f*

p *molto* *f*

mf *cresc.*

mf *cresc.*

mf *cresc.*

cresc.

mf *cresc.*

tremolo

ff tremolo

ff tremolo

ff

ff

sfz

ff

espress.

sfz

sfz

sfz

sfz

sfz

p

p

p

mf

mf

p

C

mf

trem.

p cresc.

trem.

p cresc.

p cresc.

sfz

p cresc.

sfz

f

f

sfz

f

sfz

f

sfz

f

8

sfz

mf

sf

solo molto espress.

f

8

ff

p

molto

f

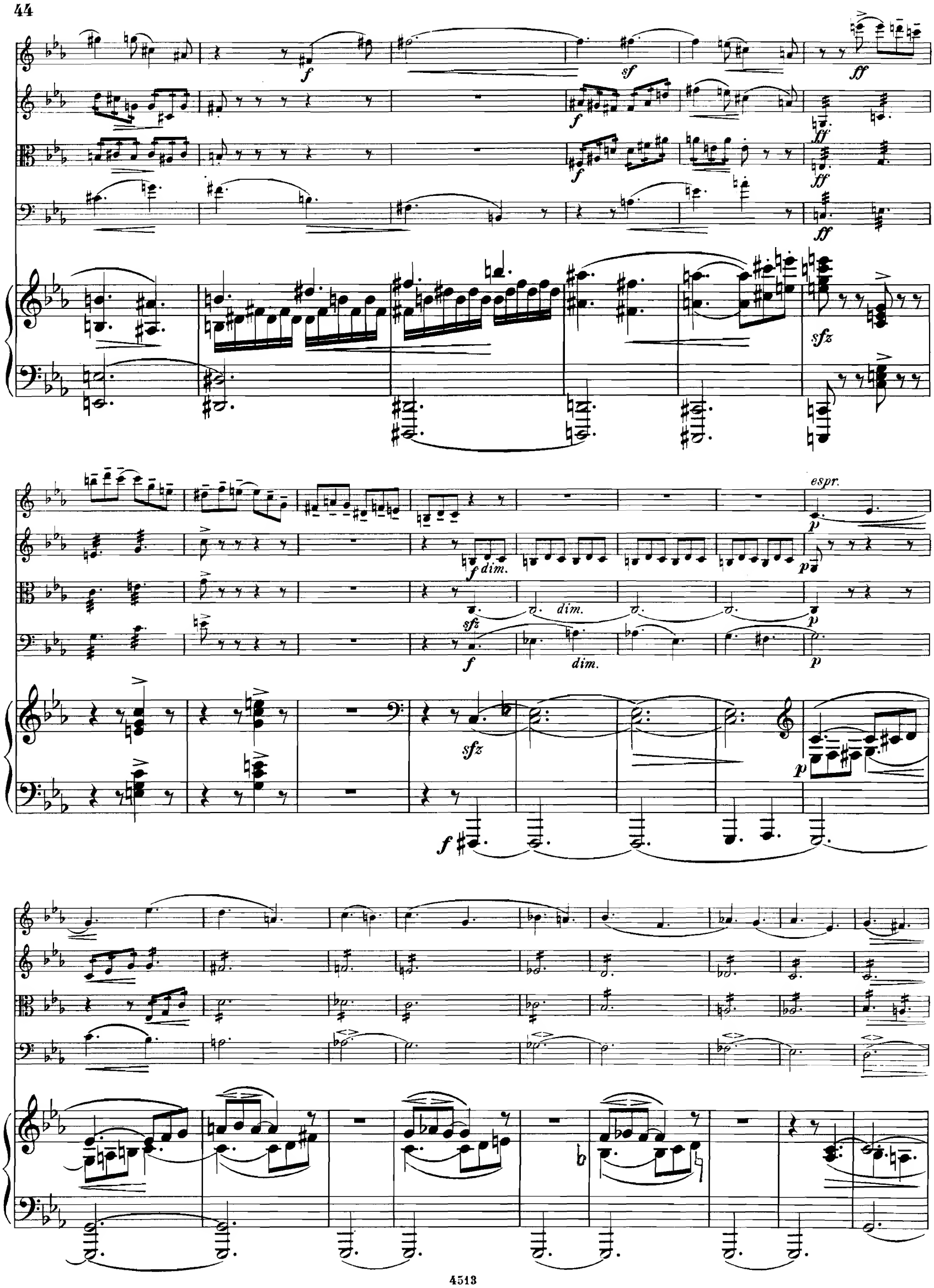
f
sf
ff
fff
sfz
espr.
p
f dim.
dim.
p

D

p una corda

pizz.

arco

pp

p

sfz

pizz.

p

2 2

p

pizz.

f

pizz.

f pizz.

f

arco

ppten.

arco

ppten.

arco

ppten.

pp

sfz

2 2

pp

p non legato

senza Ped.

E

p molto espr.

Pedal.

mf *f*

mf *f*

mf *f*

f

f

f molto dim.

f molto dim.

mf molto espress. *molto*

molto

f

molto *dim.*

pp

pp

pp

pizz.

pp

pizz.

pp

pp

pp

arco

f marc.

pizz.

f marc.

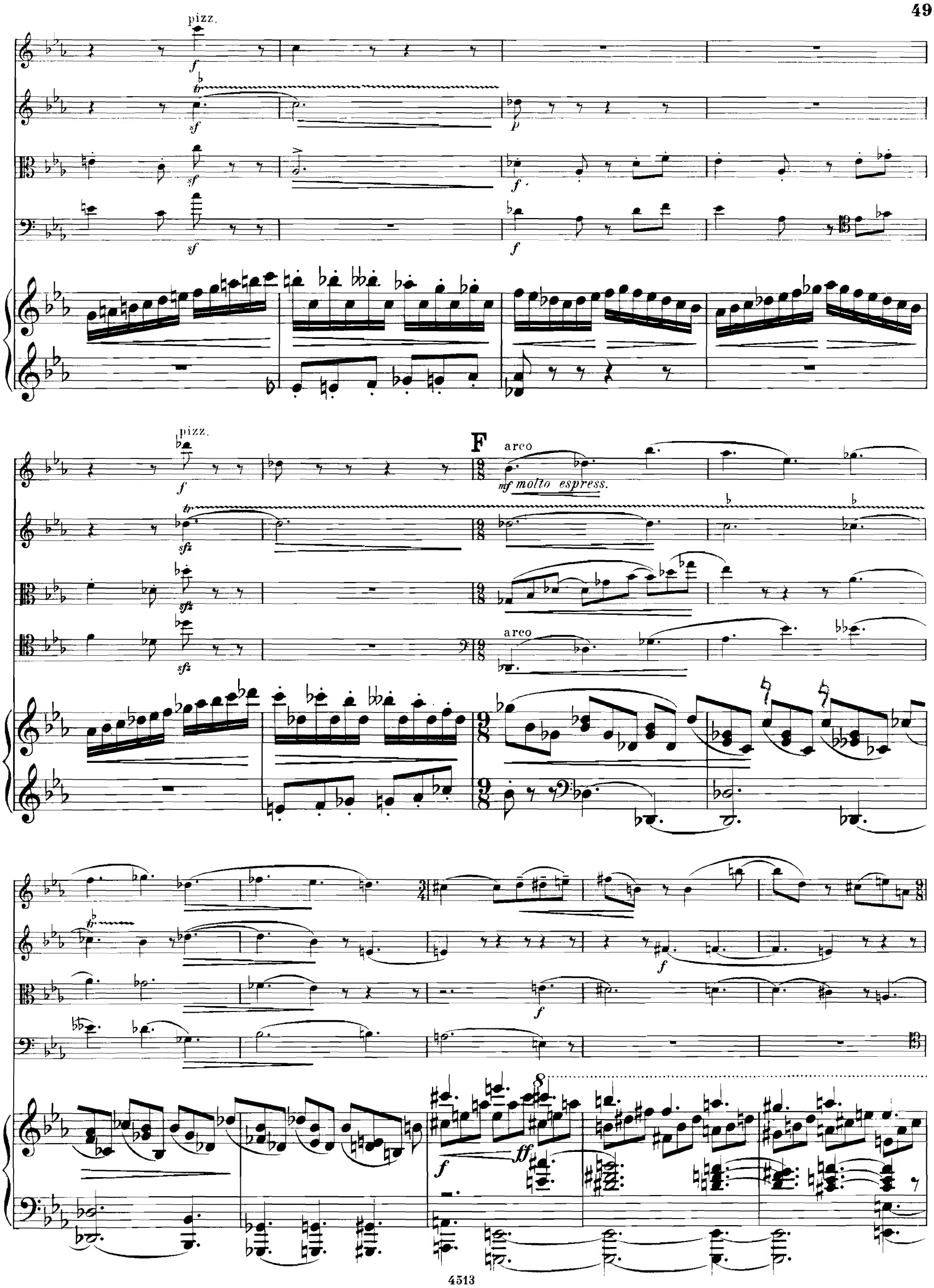
pizz.
F
arco
mf molto espress.
arco

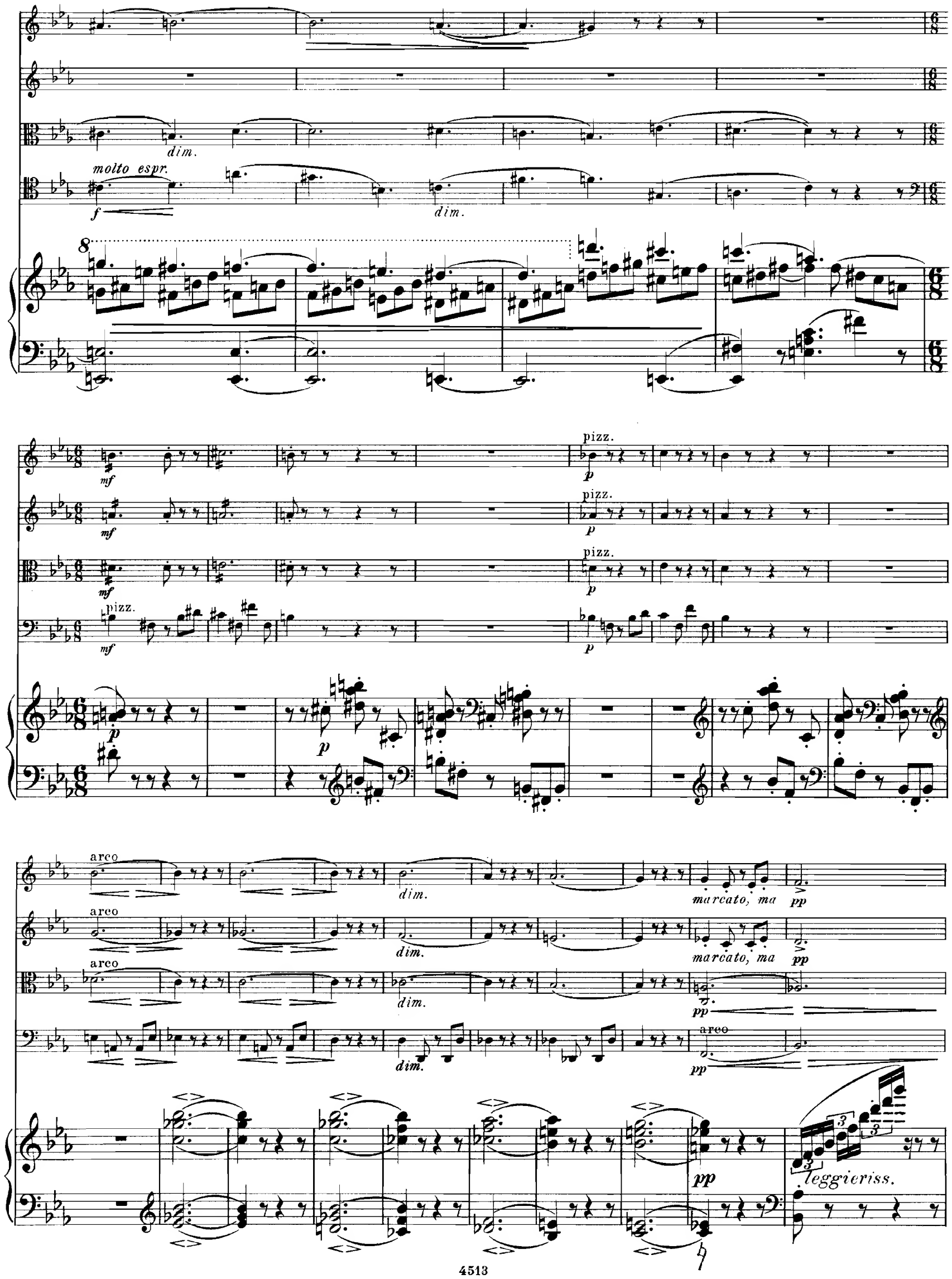
dim.
molto espr.
f
dim.
8
mf
pizz.
p
arco
dim.
marcato, ma
pp
leggieriss.

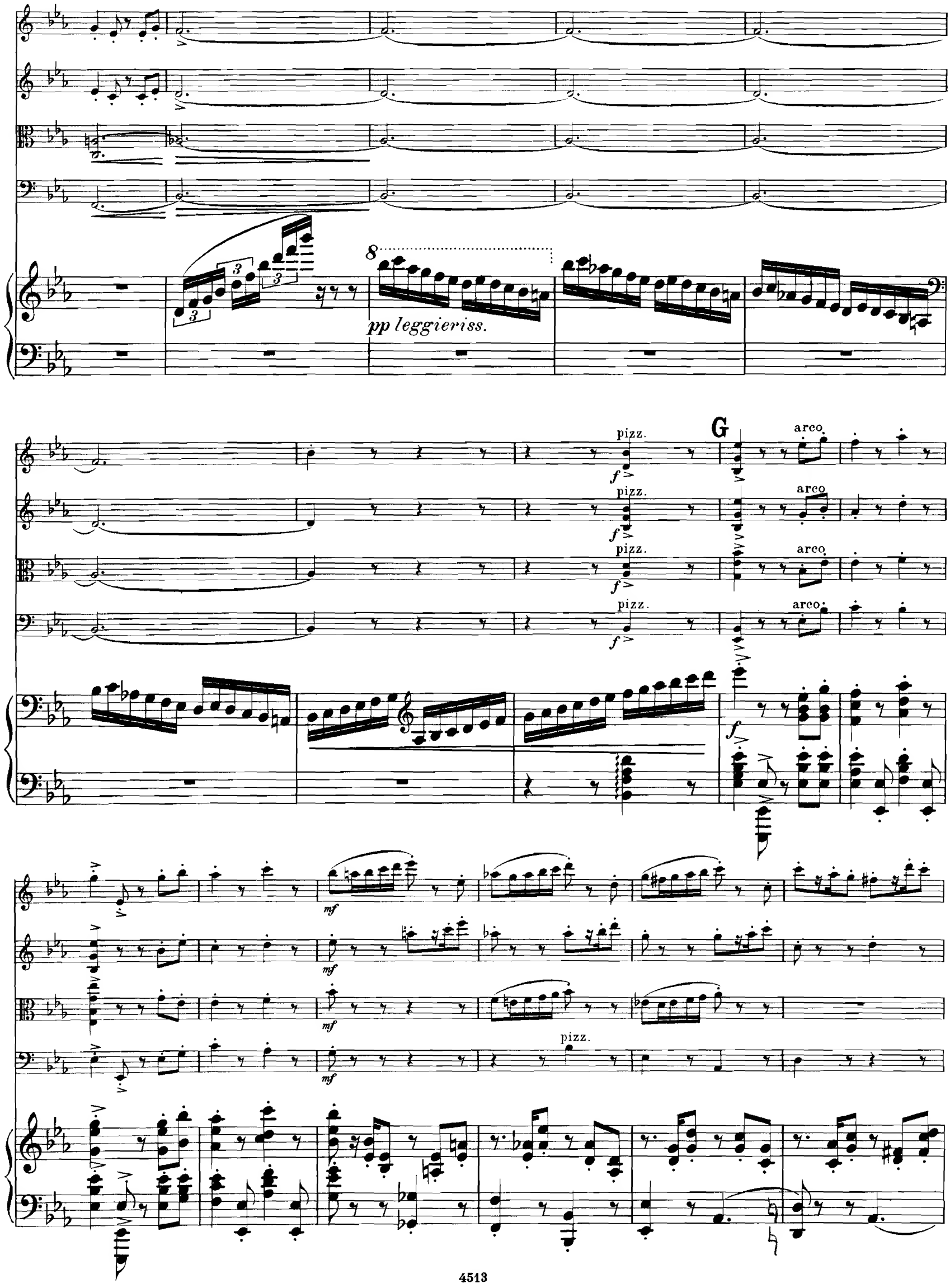
8
pp leggieriss.
pizz.
G
arco
f
mf
pizz.

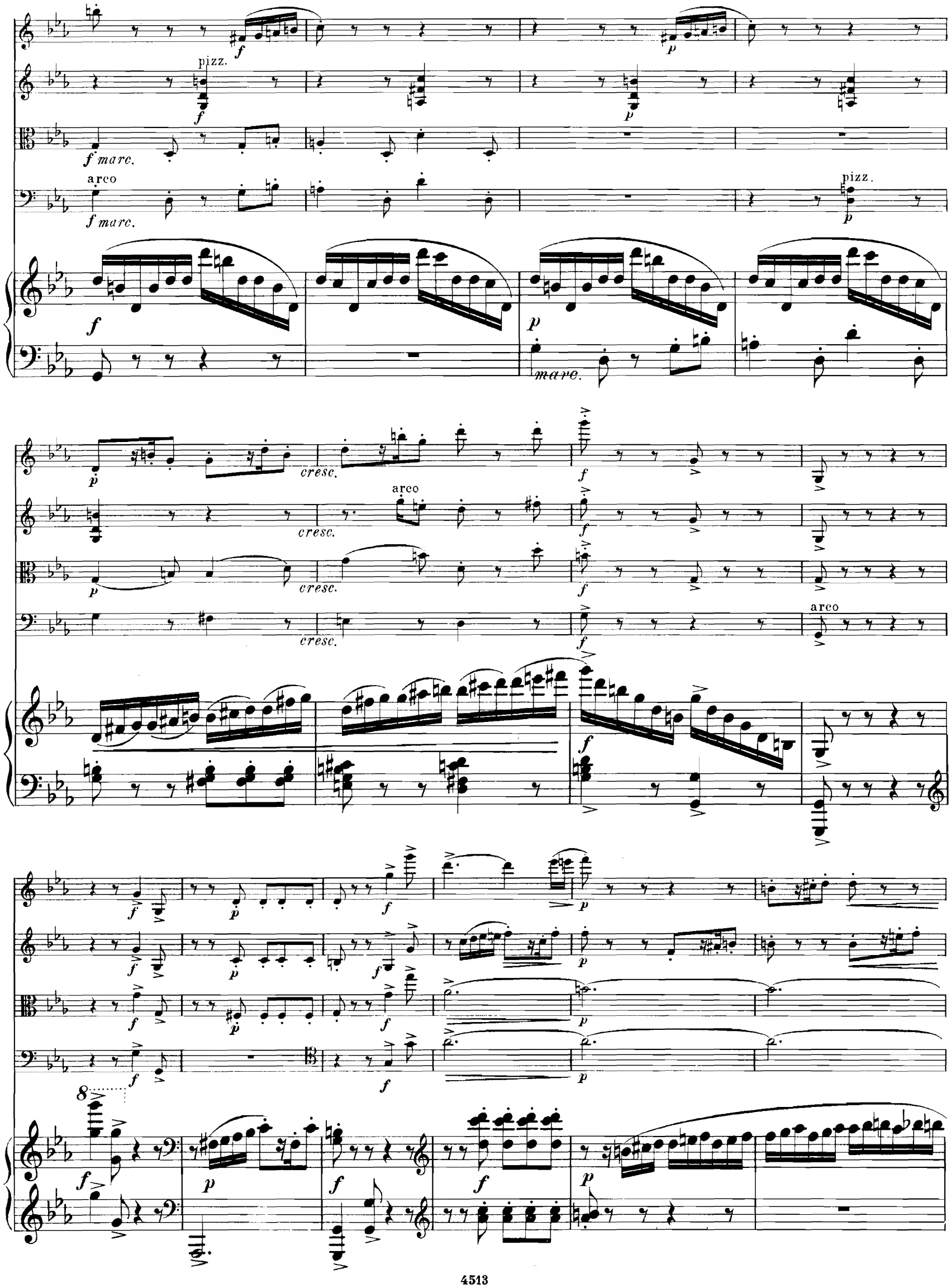
pizz.
f marc.
arco
f marc.
pizz.
marc.
cresc.
arco
cresc.
cresc.
cresc.
arco
8

pizz. arco pizz. arco pizz. pizz. arco

arco pizz.

leggiero

H tenuto tenuto espr. p tenuto arco

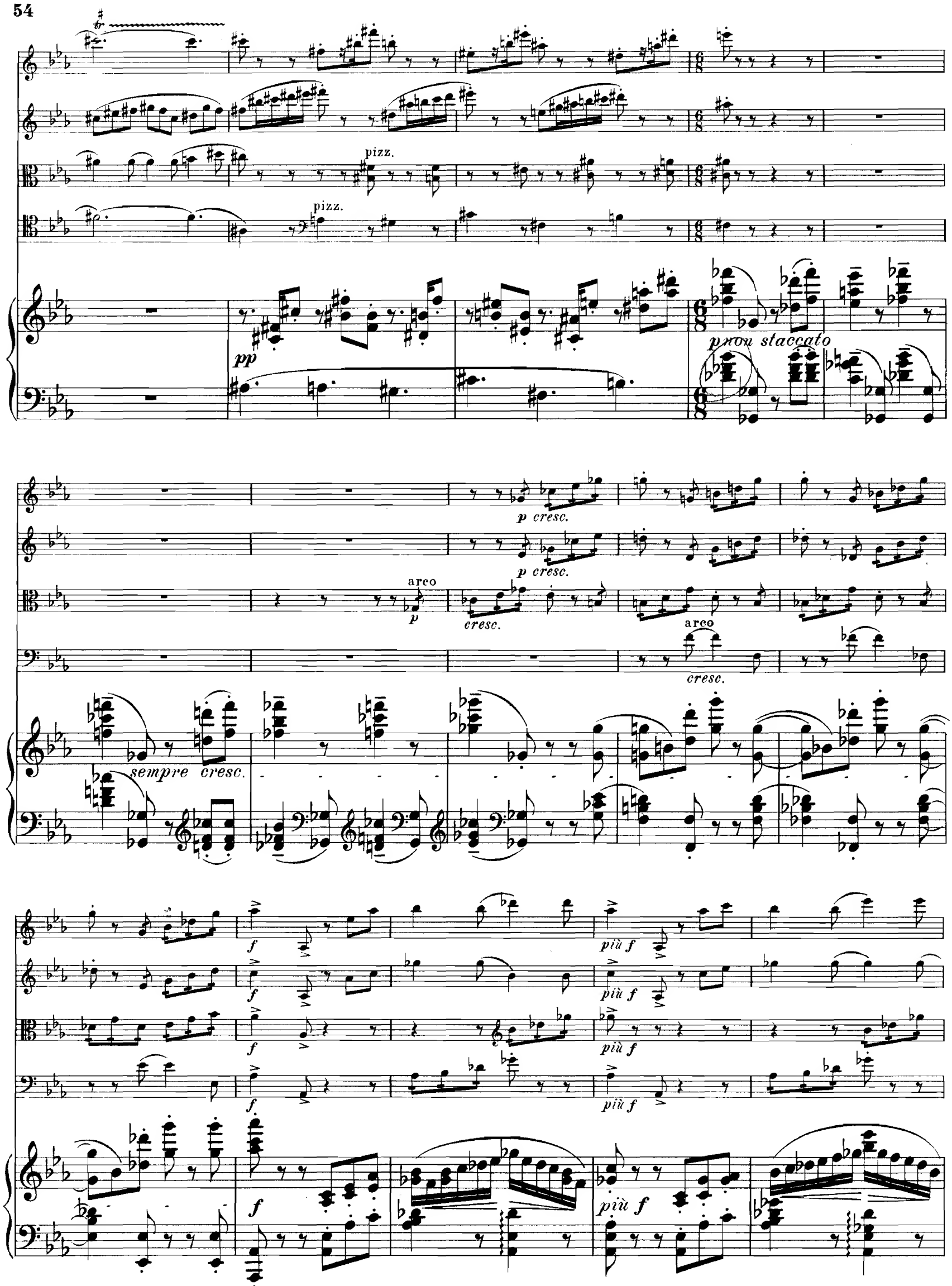
pizz.
pizz.
pp
p non staccato
p cresc.
p cresc.
arco
p
cresc.
arco
cresc.
sempre cresc.
f
più f
f
più f
f
più f
f
più f
f
più f

I

trem.

molto

trem.

molto

mare. espr.

molto

cresc.

f molto espress.

mf

cresc.

tremolo

ff

espr.

8

sfz

sfz

sfz

sfz

p

p

sfz

sfz

mf

mf

mf

K

f trem.

f trem.

f

f espr.

8

f

trem.

8

string.

string.

string.

string.

ff

ff

ff

p

p

p

cresc.

cresc.

cresc.

8

string.

2

2

2

sffz

Tempo I.

p

Tempo I.

cresc.

Più vivace.

string.

Più vivace.

Ped.

espr.

f

cresc.

ff

sfz

Ped.

*

IV.

Allegro moderato e con brio.

Allegro moderato e con brio.

p espress.

p espress.

p

espress.

mf

p

p

p

p

A

pizz.

pizz.

arco

4513

mf non stacc.

mf non stacc.

mf non stacc.

arco

mf non stacc.

cresc.

cresc.

cresc.

cresc.

mf

non stacc.

cresc.

f marc.

f marc.

f marc.

f

sfz

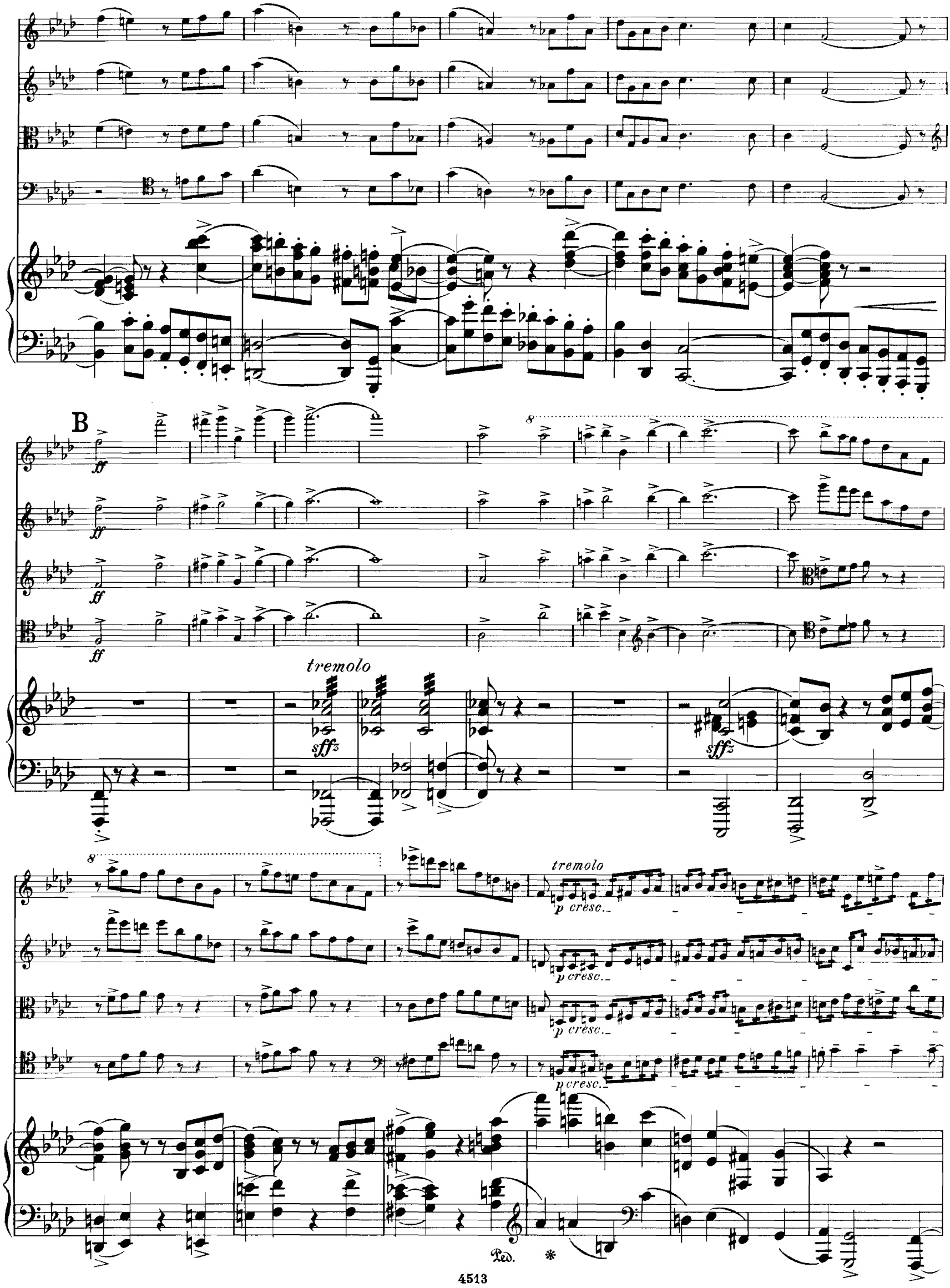
B
ff
tremolo
sffz
p cresc.
Ped.

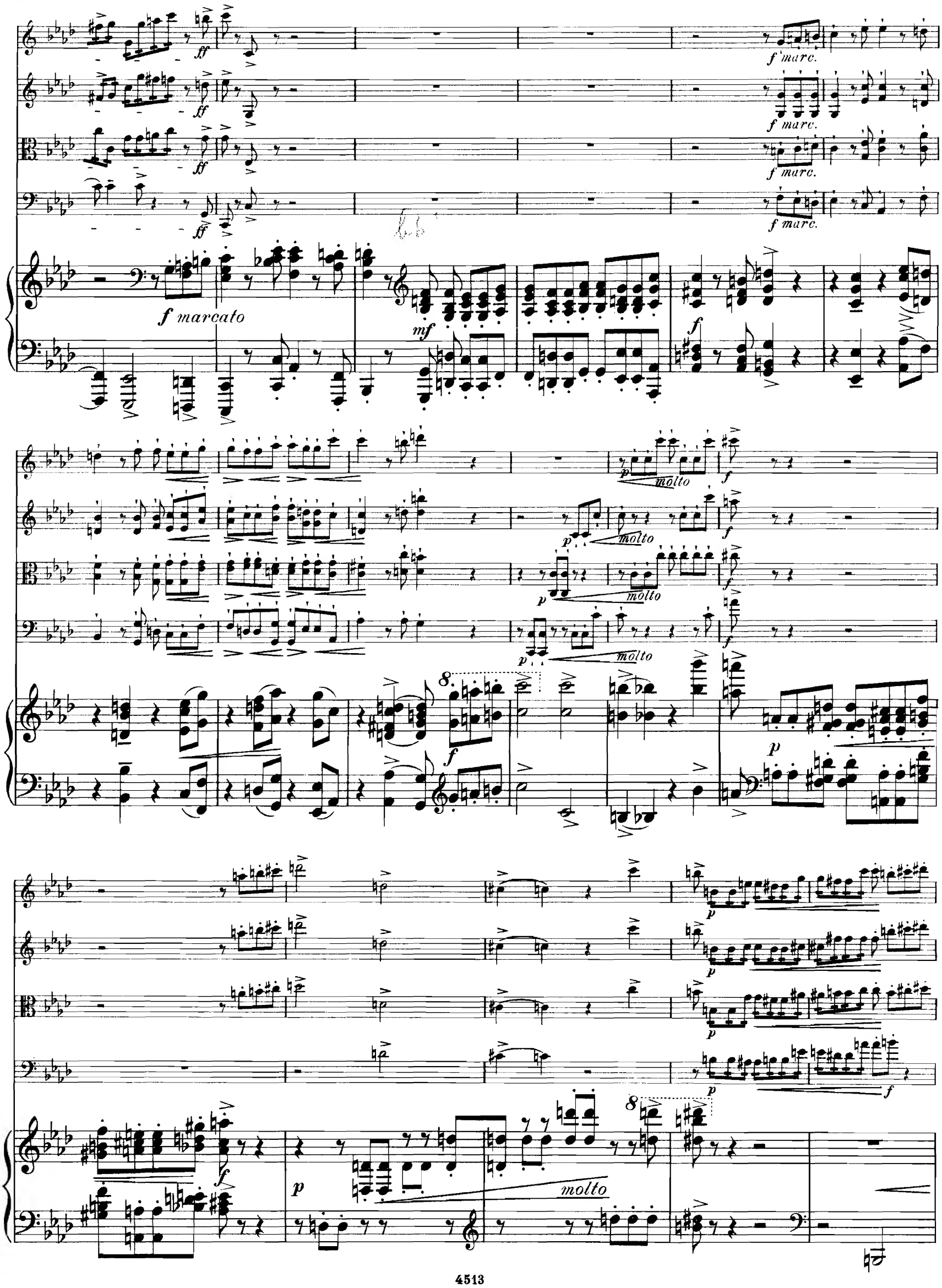
f marc.
f marcato
mf
molto
p
f

C

cresc.

mf cresc.

mf

cresc.

mf cresc.

f

mf

cresc.

Etwas breit.

ff espress.

ff espress.

f

f

ff

f

ff

f

Etwas breit.

ff

mf

Ped.

*

ff

ff

ff

ff

ff

Ped.

*

Ped.

*

D

molto appass.

tremolo

molto appass.

tremolo

(quasi f pizz.)

molto

molto

molto

molto

pizz.

pizz.

Ped. * Ped. * Ped. * Ped. *

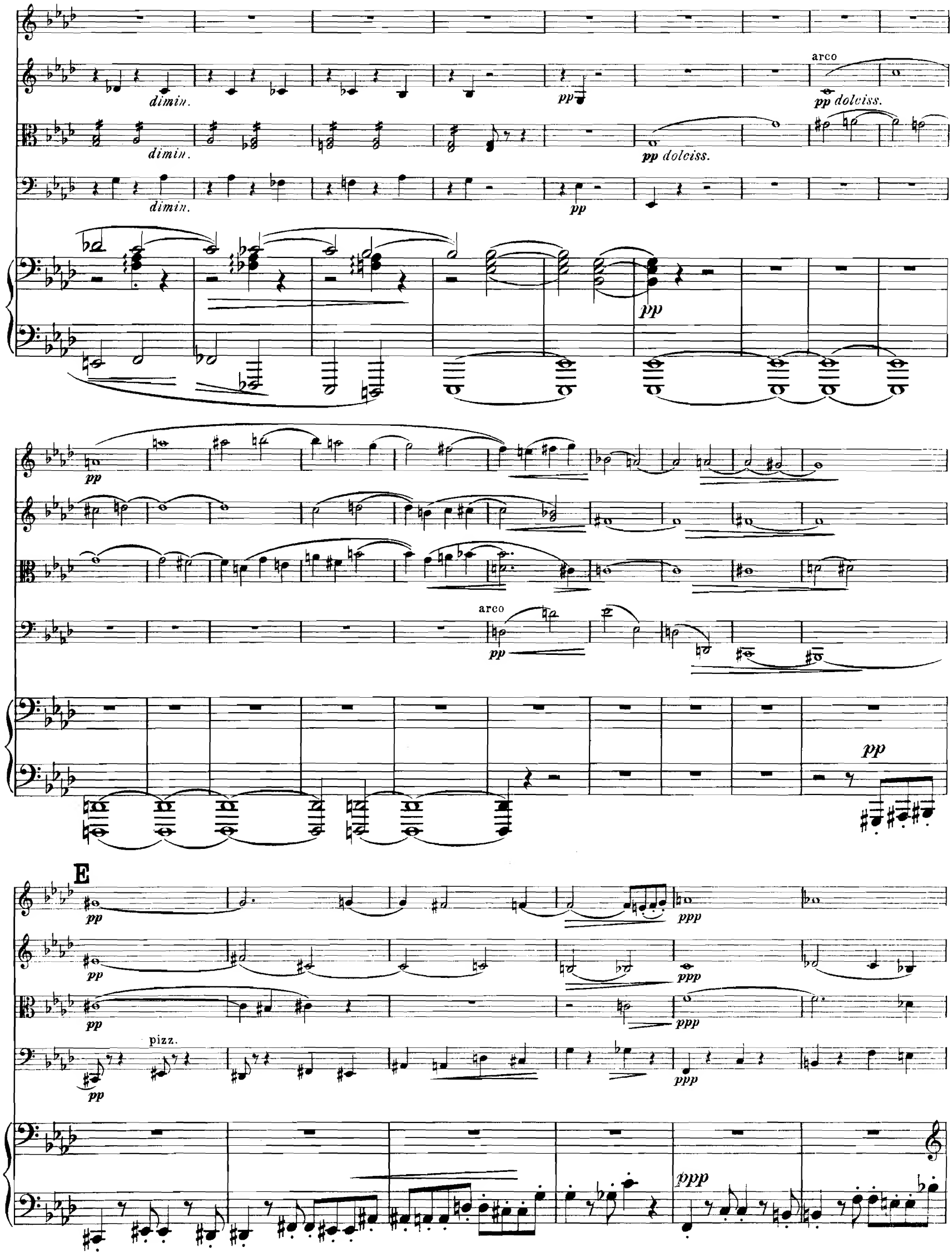
dimin.
pp
arco
pp dolciss.
dimin.
pp dolciss.
dimin.
pp
pp
pp
arco
pp
pp
E
pp
ppp
pp
ppp
pp
ppp
pizz.
pp
ppp
ppp

pp

p

pp

p

p

arco

p

p

p

cresc.

cresc.

cresc.

p espress.

cresc.

cresc.

F

f

mf espress.

mf

p

pizz.

fp *tremolo*

sfz

p cresc.

espress.

arco

cresc.

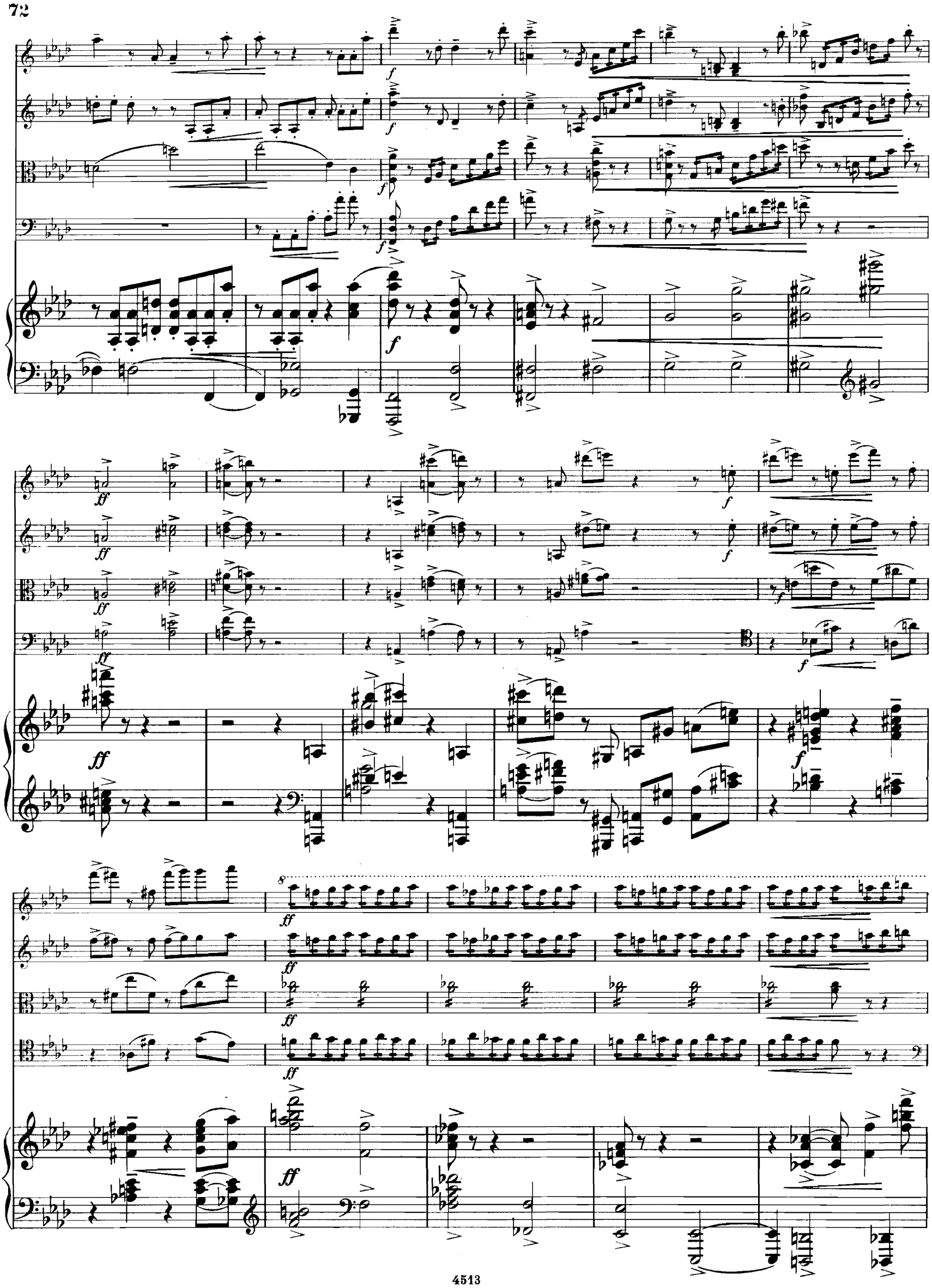

G

ff

f

ff

f

ff

ff

f

p

mf

f

f

ff

ff

ff

ff marcatiss.

ff

ff marcatiss.

ff marcatiss.

ff marcatiss.

ff marcatiss.

f

H

ff *sfz*

sfz

sfz

sfz

sfz

sfz

p cresc.

p cresc.

p cresc.

p cresc.

f

f

f

ff

ff

ff

mf

f

f marcato

f marc.

f marc.

f marc.

f marc.

mf

f

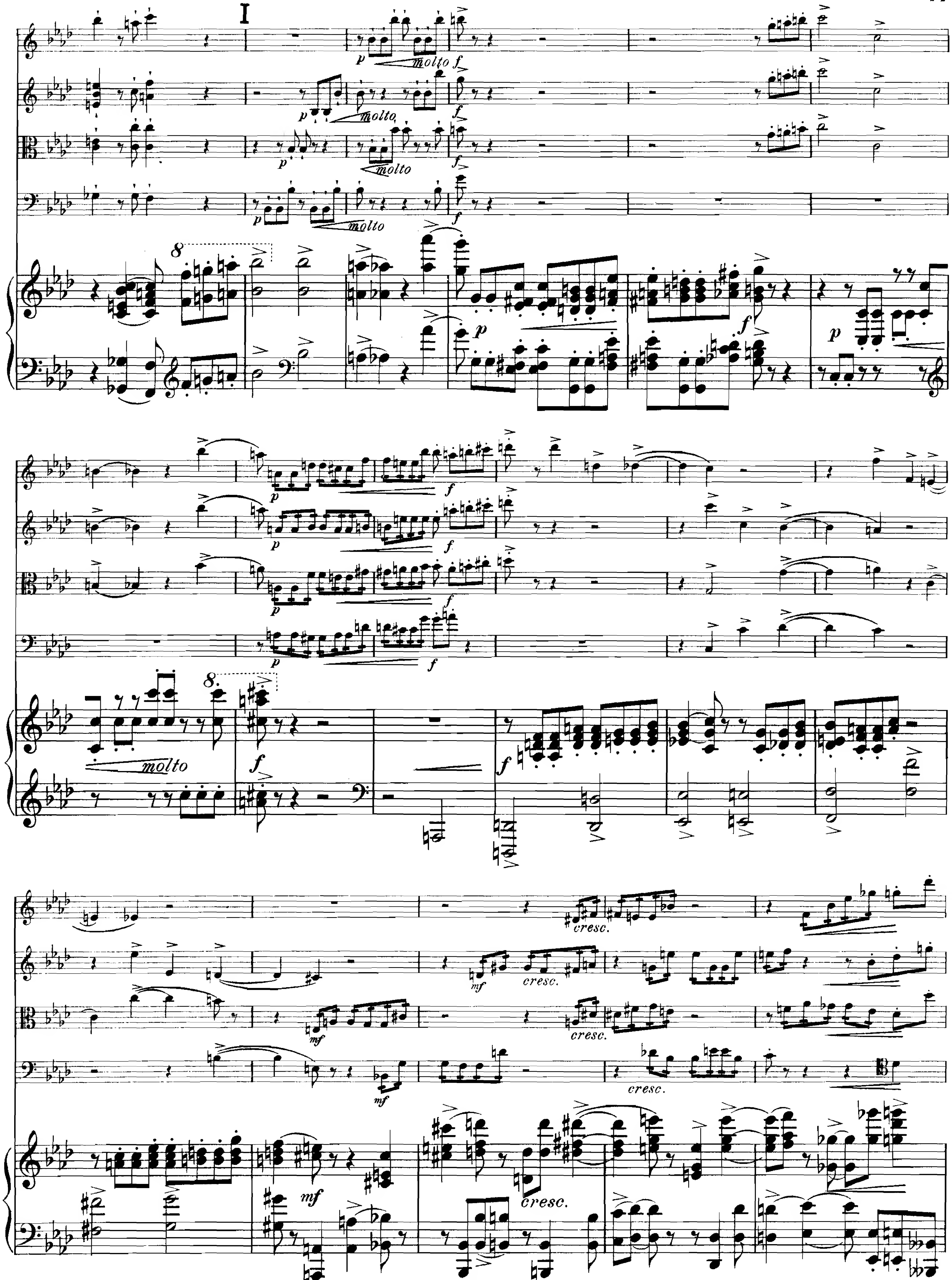
I
molto
cresc.
mf

Etwas breit.

ff espress.

ff espress.

ff

ff

Etwas breit.

ff

mf

Ped. * Ped. *

K

ff

ff

ff

ff

8

ff

Ped. *

molto espress.

mf

mf

mf

fp

(*quasi* pizz.)

espress.

string. sempre

tremolo

pizz.

arco

sempre più agitato

sempre cresc.

m.s.

m.d.

Tempo I. *tranquillo*

p dolce espress.

p dolce espress.

p dolce

p

Tempo I. *tranquillo*

p

f

f

f

f

espress.

Ped. *

L

espress.

molto espress.

espress.

p espress.

espr.

p

p

espr.

molto espress.

f

espress.

p

p

p

p

p

sempre Ped.

poco a poco cresc.

poco a poco cresc.

poco a poco cresc.

poco a poco cresc.

rfz

poco a poco cresc.

rfz

8

f

f

f

rfz

rfz

f

espress.

dim.

dim.

dim.

dim.

dim.

espr.

pp

pp

pp

espr.

pp

Vivace.

f

f

f

Vivace.

f

sfz

sfz

sfz

sfz

sfz

Stich und Druck von F.M.Geidel, Leipzig.